

COMMUNE DE MENDE

OBJET :
**Présentation
du rapport
annuel 2019
du service
concedé
« Transport
Urbain
Mendois »**

EXTRAIT DU REGISTRE DES DELIBERATIONS DU CONSEIL MUNICIPAL

Séance Publique du 16 octobre 2020

L'an deux mille vingt, le seize du mois d'octobre, le Conseil Municipal de MENDE s'est assemblé exceptionnellement à l'Espace Evènements Georges Frêche, Place du Foirail à Mende, sous la présidence de Monsieur Laurent SUAOU, Maire, en session ordinaire suivant convocations faites régulièrement.

Nombre de
Conseillers
Municipaux :
▪ en exercice : 33
▪ présents à la
séance : 28
▪ représentés : 4
▪ absents : 1

Etai~~ent~~ présents : Monsieur Laurent SUAOU, Maire, Madame Régine BOURGADE, Monsieur Jean-François BERENGUEL, Madame Françoise AMARGER-BRAJON, Madame Elizabeth MINET-TRENEULE, Monsieur François ROBIN, Madame Aurélie MAILLOLS, Adjoint, Monsieur Raoul DALLE, Madame Ghali~~a~~ THAMI, Monsieur Alain COMBES, Monsieur Francisco SILVANO, Madame Patricia ROUSSON, Monsieur Nicolas TROTOUIN, Madame Catherine THUIN, Madame Catherine COUDERC, Monsieur Christophe LACAS, Madame Stéphanie MAURIN, Monsieur Aurélien VAN de VOORDE, Madame Sonia NUNEZ VAZ, Monsieur Nicolas ROUSSON, Madame Valérie TREMOLIERES, Madame Betty ZAMPIELLO, Monsieur Bruno PORTAL, Monsieur Karim ABED, Monsieur Philippe POUGET, Madame Marise DA SILVA, Madame Fabienne HIERLE, Monsieur Jérémy BRINGER, Conseillers Municipaux.

Date de l'envoi et
de l'affichage de
la convocation :
9 octobre 2020

Par procuration : Monsieur Vincent MARTIN (Madame Betty ZAMPIELLO), Adjoint, Madame Marie PAOLI (Monsieur François ROBIN), Monsieur Philippe TORRES (Monsieur Christophe LACAS), Monsieur Thierry JACQUES (Madame Régine BOURGADE), Conseillers Municipaux.

Date de
l'affichage à la
porte de la Mairie
du compte-rendu
de la séance :

20 OCT. 2020

Absente : Madame Emmanuelle SOULIER, Conseillère Municipale.

Il a été, conformément à l'article L 2121-15 du Code Général des Collectivités Territoriales, procédé immédiatement à la nomination d'un secrétaire, pris dans le sein du Conseil, Mme Françoise AMARGER-BRAJON, Adjointe, ayant été désigné pour remplir ces fonctions, les a acceptées. Monsieur le Président a ouvert la séance.

Indiquer si le
Conseil a décidé
de se former en
comité secret :
Non

Sur invitation de Monsieur le Maire, Monsieur David BOULET, Directeur de la Société Les Voyages Boulet présente conformément aux dispositions de l'article L.1411-3 du CGCT, le rapport annuel sur la qualité et le prix du service public du Transport Urbain Mendois.

La présentation de ce rapport n'appelle pas d'observations particulières et le Conseil Municipal en **PREND** acte.

Publié le**20 OCT. 2020**
Le Maire,

Pour extrait conforme,
Mende, le 19 octobre 2020
Le Maire,
Laurent SUAOU



Accusé de réception en préfecture
048-214800955-20201016-18664-DE
Date de télétransmission : 20/10/2020
Date de réception préfecture : 20/10/2020



Rapport Annuel 2019

Du 1er janvier au
31 décembre 2019

DE LA DELEGATION DU SERVICE PUBLIC
DU TRANSPORT URBAIN DE LA VILLE DE MENDE



1^{ère} PARTIE

**Présentation du Déléguataire, de
son activité et des moyens
techniques, humains et financiers.**

1. Identité et coordonnées du délégataire :

SAS BOULET
1 Route du Chapitre
48000 MENDE

Téléphone : 04 66 65 19 88
Fax : 04 66 49 25 48
Mail : lvb48@orange.fr

2. Identité et fonction de ses dirigeants :

BOULET David : PDG

3. Évènements particuliers concernant l'entreprise :

Célébration des 50 ans, de l'entreprise en 2019.

4. Présentation des chiffres clés du Tum :

Le Tum, c'est :

- 2 bus de moyenne capacité et 2 bus de petite capacité qui circulent du Lundi au vendredi en période scolaire, 1 bus de moyenne capacité et 2 bus de petite capacité qui circulent du Lundi au vendredi pendant les vacances scolaires, 1 bus de petite capacité le samedi et 1 bus de réserve.
- 2 Lignes du Lundi au vendredi, et 1 Ligne le samedi
- 1 point de création et de rechargement des cartes proche du centre-ville.
- 3 points de rechargement réparties sur le centre-ville, Fontanilles et Ramilles
- Du Matériel de Géo-Localisation composé d'écran et d'enceinte dans chaque bus, indiquant au client la ligne et les arrêts.
- 6 Conducteurs, 1 homme d'entretien, 3 contrôleurs assermentés et 1 emploi administratif.

2^{ème} PARTIE

**Description des moyens mis en
œuvre.**

1. Recensement et description des biens immobiliers exploités pour la DSP Tum (Propriétaire et Exploitant) :

Dépôt de 3400 m² dont 900 m² couvert + Bureaux, situés 1 route du Chapitre 48000 Mende, loué à la SCI BOULET FRERES.

2. Biens immobiliers achetés / revendus / cédés / loués :

NÉANT

3. Véhicules de transports publics exploités :

Bus	1	2	3	4	5
Propriétaire	oui	oui	oui	oui	oui
Locataire	non	non	non	non	non
Marque	Mercedes	Mercedes	Mercedes	Mercedes	Renault
Modèle	Sprinter City 65	Sprinter City 75	Citaro K	Citaro K C2	Multirider
Immatriculation	DF-700-YQ	FG-173-GV	AH-489-YN	DN-828-WH	EQ-413-DD
Km au 01 janv.	263 545	0 au 01/06/19	430 347	170 718	364 785
Km au 31 déc.	310 538	21 699	474 234	207 863	377 920
Découpe	Tum	Tum	Tum	Tum	Tum – Bus Substitution
Places assises	12/12	12/12	27/27	26/26	9/9
Places debout	16/12	22/13	62/54	63/55	15/12
Places P.M.R.	0/1	0/1	0/1	0/1	0/1
Première Immatriculation	21/05/2014	21/05/2019	28/12/2009	06/02/2015	19/05/2005
Principaux équipements		Climatisation			Climatisation
Affectation usuelle	Tum 100%	Tum 100%	Tum 100%	Tum 100%	Tum 100%
Reprise	non	non	non	non	non

4. Vente / ferrailage / achats de véhicules roulant :

NÉANT

5. Moyens humains :

Numéro	1001	1002	1003	1004	1005	1006
Age	54	55	41	60	58	56
Ancienneté	10 ans	10 ans	16 ans	4 ans	2 ans	8 ans
Qualification	Conducteur de bus	Conducteur de bus	Conducteur de bus	Conducteur de bus	Conducteur de bus	Conducteur de bus
Indice	145 V	145 V	150 V	140 V	145 V	145 V
Taux horaires	11.241	10.834	11.429	11.393	10.834	11.277
Salaire annuel	16 506.57	17 819.99	22 146.83	20 040.73	17 178.12	18 828.18
Affectation	Tum 100%	Tum 100%	Tum 100%	Tum 24%	Tum 100%	Tum 100%
Nombre d'heures annuel - Tum	1607	1607	1787	342	1607	1607
Nombre d'heures annuel – hors Tum	0	0	0	1427	0	0

Numéro	Admin.	Entret.	Mécani.	Control. 1	Control. 2	Control. 3
Age	45	25	35	40	80	81
Ancienneté	16 ans	3 ans	14 ans	4 ans	2 ans	39 ans
Qualification	Secrétaire	Conducteur/ Entretien	Mécanicien Motoriste	Dirigeant Mandataire	Conseiller Voyages	Conducteur Période Scolaire
Indice	140	137 V	150 V	-	-	138 V
Taux horaires	10.531	10.351	12.326	Forfait	11.218	12.558
Salaire annuel	26 893.98	20 906.02	29 325.46	46 456.68	10 803.52	10 696.44
Affectation	Tum 50%	Tum 10%	Tum 20%	Tum 5%	Tum 5%	Tum 5%
Nombre d'heures annuel - Tum	893.50	160.70	357.40	89.35	39.00	35.50
Nombre d'heures annuel –	893.50	1446.30	1429.60	1697.65	741.00	674.50

6. Commentaires et Remarques :

NÉANT

3^{ème} PARTIE

Offre de transports.

1. Présentation des lignes et évolution en cours d'année :

En semaine :

La **ligne 1** dessert le Foirail, l'Hôpital, Chanteperdrix, Fontanilles, Castelsec, et le Causse d'Auge.

La **ligne 2** dessert le Foirail, Les Boulaines, Valcroze, Le Chapitre et Ramilles.

Le samedi :

La **ligne 3** dessert l'ensemble de la ville (sauf le Causse d'Auge).

Evolution en cours d'année :

Création arrêt Mendozère (double sens) avenue des Gorges du Tarn.
Création desserte « Pépinière d'entreprises », avec les arrêts J. Gutenberg et A. Einstein.

90

Hôpital >>>>>>>>> Foirail
Foirail >>>>>>>>> Hôpital

De 07h12 à 14h07
Ligne 1
En semaine
Période SCOLAIRE

Hôpital			07:57	08:22	09:21		10:20		11:21	12:00		13:02	
Viaduc de Rieucros	07:27						09:22		10:21			11:22	
Viaduc de Rieucros 2	07:26						09:23		10:22			11:23	
Hôpital	07:28												
Nelson Mandela	07:12			08:23	09:24		10:23		11:24			13:03	
Les Iris	07:29		07:58							12:01			
La Cantarelle / Altitude 800													
Les Acacias	07:13			08:24	09:25		10:24		11:25			13:04	
Georges Brassens / Jacques Brel	07:15			08:26	09:27		10:26		11:27			13:06	
Les Pins / Les Cytises	07:17			08:28	09:29		10:28		11:29			13:08	
Chanteperdrix	07:19			08:30	09:31		10:30		11:31			13:10	
Les Genevriers	07:20			08:31									
Les Ecureuils	07:21			08:32	09:32		10:31		11:32			13:11	
Bellevue / Le Carmel	07:22			08:33	09:33		10:32		11:33			13:12	
Gare SNCF													
Gare Routière					09:35		10:34		11:35				
Pont de Berlière					09:36		10:35		11:36				
Paulin Daudé / La Vernède	07:24		07:59	08:35	09:37		10:36		11:37	12:02		13:14	
Terres Bleues	07:27		08:02	08:38	09:40		10:39		11:40	12:04		13:17	
Fontanilles	07:29		08:03	08:39	09:41		10:40		11:41	12:05		13:18	
Lycée Notre Dame	07:31		08:04	08:41	09:42		10:41		11:42	12:06		13:19	
Bellesagne							10:42						
Mirandol			08:05		09:43				11:43	12:07			
Le Villaret / Mainie Britexte			08:06		09:44		10:44		11:44	12:08			
La Vernède / Paulin Daudé	07:33			08:43								13:20	
Gare Routière	07:35			08:45									
Pont de Berlière												13:22	
Mairie Ch. De Gaulle	07:36			08:46								13:23	
Th. Roussel	07:37		08:08	08:47	09:46		10:46		11:46	12:10		13:24	
Les Eglantiers							10:01		10:48			11:48	
Castelsec / Fg. Montbel							10:02		10:49			11:49	
Aigues-Passes	07:38		08:09	08:48	09:47		10:04		10:51		11:51	12:11	13:25
Foirail				08:49	09:48							13:26	
Foirail				08:51	09:50							13:26	
Mairie Soubeyran / Th. Roussel				08:52	09:51							13:27	
Aigues-Passes / Jean Jaurès				08:54	09:53							13:29	
Mendozère/ Gorges du Tarn/ Le Tuff				08:56	09:55							13:31	
Ramilles / Mendozère				08:58	09:57							13:33	
Jean Jaurès				09:00	09:59							13:35	
Foirail	07:39		08:10	09:01	10:00		10:05		10:52		11:52	12:12	13:36
Correspondances (en min)	00:07			00:05					00:18		00:21	00:05	
avec la ligne 2 à	07:45			08:50					11:10		12:13	12:16	
Foirail									10:52				
Mairie Soubeyran									10:53				
Pont de Berlière									10:54				
Gare Routière									10:55				
Gare Routière									11:08				
Aigues-Passes									11:09				
Foirail									11:10				

Hôpital >>>>>>> Foirail

Foirail >>>>>>> Hôpital

De 07h12 à 14h07
En semaine
Période SCOLAIRE

Ligne 1

Foirail	07:41	07:41	08:12	09:08	10:10	11:10	11:40	12:14	12:50	13:38
Mairie Soubeyran	07:42	07:42	08:13	09:09	10:11	11:11	11:41	12:15	12:51	13:39
Pont de Berlière	07:43	07:43								
Le Villaret			08:14	09:10	10:12	11:12	11:42	12:16	12:52	13:40
Les Bancel			08:15	09:11	10:13	11:13	11:43	12:17	12:53	13:41
Bellessagne						11:13				
Terres Bleues			08:16	09:12	10:14	11:15	11:44	12:18	12:54	13:42
Fontanilles			08:17	09:13	10:15	11:16	11:45	12:19	12:55	13:43
Lycée Notre Dame			08:18	09:14	10:16	11:17	11:46	12:20	12:56	13:44
Bellessagne				09:15						
Mirandol									12:57	
Le Villaret / Mairie Britexte				09:18					12:59	
La Vernède / Paulin Daudé			08:19		10:17	11:18	11:47	12:21		13:45
Gare Routière										
Pont de Berlière				09:19					13:00	
Le Carmel / Bellevue						11:49		12:23		13:47
Les Fleurs / Les Marguerites								12:25		
Altitude 800 / La Cantarelle								12:27		
Hôpital								12:29		
Nelson Mandela								12:30		
Les Acacias								12:31		
Les Ecreuils						11:51				13:49
Chanteperrix						11:52		12:32		13:50
Les Cytises / Les Pins						11:53		12:33		
Georges Brassens / Jacques Brel						11:55		12:35		
Les Acacias						11:58				13:51
Altitude 800 / La Cantarelle										
Les Iris	07:44	07:44	08:21	09:20	10:19	11:20			13:01	
Hôpital	07:45	07:45	08:22	09:21	10:20	11:21			13:02	
Nelson Mandela		07:46					11:59			13:52
Causse D'Auge		07:49								
Causse D'Auge La Draine		07:51								
Causse D'Auge La Tendelle		07:53								
Nelson Mandela										
Viaduc de Rieucros	07:46									13:53
Lycée E. Peytavin	07:47									13:54
Europe / Le Gévaudan	07:48									13:55
Les Boulaïnes	07:49									13:56
Les Boulaïnes	07:49									13:56
Le Gévaudan	07:50									13:57
J. Gutemberg	07:51									
A. Einstein	07:52									
Europe	07:54									13:58
Lycée E. Peytavin	07:55									14:05
Viaduc de Rieucros 2	07:55									14:05
Viaduc de Rieucros	07:56									14:06
Hôpital	07:57						12:00			14:07
Correspondances de (en min)	00:10			00:17					00:15	00:06
avec la ligne 2 à	08:05			09:35	←Mairie Soubeyran			Mairie Soubeyran→	13:14	14:05

La lecture de la grille horaire se fait de haut en bas et de gauche à droite.

Hôpital >>>>>>> Foirail

Foirail >>>>>>> Hôpital

De 14h07 à 19h37
En semaine
Période SCOLAIRE

Ligne 2

Hôpital	14:07	15:10	15:22	16:08	16:22	16:43	17:22	18:12	18:09	18:41	19:01
Viaduc de Rieucros			15:23		16:23		17:23			18:42	19:02
Viaduc de Rieucros 2			15:24		16:24		17:24				
Hôpital										18:43	
Nelson Mandela				15:25	16:25	16:44	17:25				19:03
Les Iris	14:08		15:11	16:09				18:13		18:44	
La Cantarelle / Altitude 800								18:10			
Les Acacias				15:26	16:26	16:45	17:26	18:12		19:04	
Georges Brassens / Jacques Brel				15:28	16:28	16:47	17:28				
Les Pins / Les Cytises				15:30	16:30	16:49	17:30				
Chanteperrix				15:32	16:32	16:51	17:32	18:13		19:05	
Les Genevriers											
Les Ecreuils				15:33	16:33	16:52	17:33	18:14		19:06	
Bellevue / Le Carmel				15:34	16:34	16:53	17:34	18:15		19:07	
Gare SNCF	14:09		15:12	16:10							
Gare Routière				15:36							
Pont de Berlière				15:37							
Paulin Daudé / La Vernède	14:10		15:13	15:38	16:11	16:36	16:55	17:36		18:17	
Terres Bleues	14:13		15:16	15:41	16:14	16:39	16:58	17:39		18:20	
Fontanilles	14:14		15:17	15:42	16:15	16:40	16:59	17:40		18:21	
Lycée Notre Dame	14:15		15:18	15:43	16:16	16:41	17:00	17:41		18:22	
Bellessagne											
Mirandol	14:16		15:19	15:44	16:17	16:42	17:01	17:42		18:23	
Le Villaret / Mairie Britexte	14:17		15:20	15:45	16:18	16:43	17:02	17:43		18:24	
La Vernède / Paulin Daudé											
Gare Routière										18:45	19:09
Mairie Ch. De Gaulle										18:46	19:10
Th. Roussel	14:19		15:22	15:47	16:20	16:45	17:04	17:45		18:26	18:47
Les Eglantiers						16:47	17:47				
Castelsec / Fg. Montbel						16:48	17:48				
Aigues-Passes	14:20		15:23	15:48	16:21	16:50	17:05	17:50	18:15	18:27	18:48
Foirail			15:24							18:28	
Foirail			15:24							18:28	
Mairie Soubeyran / Th. Roussel			15:25							18:29	
Aigues-Passes / Jean Jaurès			15:27							18:31	
Mendozère/ Gorges du Tam/ Le Tuff			15:29							18:33	
Ramilles / Mendozère			15:31							18:35	
Jean Jaurès			15:33							18:37	
Foirail	14:21		15:34	15:49	16:22	16:51	17:06	17:51	18:16	18:38	18:49
Correspondances de (en min)	00:22		00:14	00:11	00:11	00:17	00:12	00:24	00:09		00:23
avec la ligne 2 à	14:43		15:37	16:00	16:33	17:08	17:17	18:15	18:24		19:12
Foirail	14:21			15:49		16:51	17:06				
Mairie Soubeyran	14:22			15:50		16:52	17:07				
Pont de Berlière	14:23			15:51		16:53	17:08				
Gare Routière	14:24			15:52		16:54	17:09				
Gare Routière	14:40			16:09		17:08	17:38				
Aigues-Passes	14:41			16:10		17:09	17:39				
Foirail	14:42			16:11		17:10	17:40				

Ligne 2

Ligne 2

11 De 07h15 à 14h17 **Les Boulaines >>> Foirail**
En semaine
 Période SCOLAIRE

Pont Roupt																
En Crouzas 2																
Le Chapitre																
En Crouzas																
Pont Roupt																
Mendozère / Gorges du Tam			08:56	09:55				12:18	12:50	13:31						
Le Tuff			08:57	09:56				12:19	12:51	13:32						
Ramilles / Mendozère			08:58	09:57				12:20	12:52	13:33						
Pont Roupt																
En Crouzas 2																
Le Chapitre																
En Crouzas																
Pont Roupt																
Jean Jaurès																
Foirail			07:37	08:03	08:38	09:00	09:59				12:22	12:54	13:35			
Correspondances de (en min)			00:04			09:01	10:00	10:44				12:11	12:23	12:55	13:36	13:59
avec la ligne 1 à			07:41			09:08	10:10									
Foirail			07:40	08:05	08:38	09:34	10:44	11:10	11:34	12:13			13:13	14:03		
Mairie Soubeyran			07:41	08:06	08:39	09:35	10:45	11:11	11:35	12:14				13:14	14:04	
Pont de Berlière																
Paulin Daudé																
La Vernède																
Mirandol																
Le Villaret																
Mairie Britexte																
Les Bancelles																
La Vernède																
Paulin Daudé																
Les Iris																
Hôpital				08:52												
Viaduc de Rieucros				08:53												
Th. Roussel			07:43	08:07	08:40	09:36	10:46	11:18	11:36	12:15				13:15	14:05	
Aigues-Passes			07:45	08:08	08:41	09:37	10:47	11:19	11:37	12:16				13:16	14:06	
Jean Jaurès			07:46	08:09	08:42	09:38	10:48	11:20	11:38	12:17				13:17	14:07	
Mendozère / Gorges du Tam						09:39	10:49	11:21	11:39							
Le Tuff						09:40	10:50	11:22	11:40							
Ramilles / Mendozère						09:41	10:51	11:23	11:41							
Pont Roupt			07:47	08:10	08:47	09:43	10:53	11:25	11:43	12:18				13:18	14:12	
En Crouzas 2						09:45						13:20				
Le Chapitre						09:46						13:21				
En Crouzas						09:47						13:22				
Les Hauts de Rieucros			07:48	08:16	08:48	09:49	10:54	11:26	11:49	12:19				13:24	14:13	
Aubrac			07:49	08:17	08:49	09:50	10:55	11:27	11:50	12:20				13:25	14:14	
Lycée E. Peytavin			07:50	08:18	08:50	09:51	10:56	11:28	11:51	12:21				13:26	14:15	
Europe			07:51	08:19	08:51	09:52	10:57	11:29	11:52	12:22				13:27	14:16	
Valcroze																
Valcroze 2																
Le Gévaudan			07:51	08:19	08:51	09:52	10:57	11:34	11:57	12:27				13:27	14:16	
Les Boulaines																
			07:52	08:20	08:52	09:53	10:58	11:35	11:58	12:28				13:28	14:17	

La lecture de la grille horaire se fait de haut en bas et de gauche à droite.

12 De 13h52 à 19h27 **Les Boulaines >>> Foirail**
En semaine
 Période SCOLAIRE

Les Boulaines																	
Les Sauvagelles			13:52	14:19	15:10	LUN.-MAR.-MERC.-JEU.	VENREDI	16:02	16:02				16:56	17:35	18:02	18:41	
Chabannes / Chabannes 2			13:56	14:20	15:11			16:04	16:04				16:58				
Chabrils Village								16:06	16:06				17:00	17:36	18:03	18:45	
Chabrils			13:57	14:21	15:12			16:10	16:10				17:04				
Le Gévaudan			13:59	14:23	15:14			16:11	16:11				17:05	17:37	18:04	18:50	
								16:13	16:13				17:07	17:39	18:06	18:52	
Valcroze																	
Valcroze 2			14:03	14:27	15:18	LMMJ	VEN.				16:44						
Europe			14:04	14:28	15:15	15:52	15:52	16:14	16:14				16:48	17:08	17:40	18:07	18:53
Lycée E. Peytavin			14:05	14:29	15:16	15:53	16:02	16:15	16:19				16:49	17:09	17:41	18:08	18:54
Aubrac			14:06	14:30	15:17	15:54	16:02	16:16	16:16				16:49	17:09	17:41	18:08	18:54
Les Hauts de Rieucros			14:07	14:31	15:18	15:55	16:03	16:17	16:17				16:49	17:09	17:41	18:08	18:54
En Crouzas 2								16:19	16:19				16:49	17:09	17:41	18:08	18:54
Le Chapitre						LMMJ		16:20	16:20				16:49	17:09	17:41	18:08	18:54
En Crouzas								16:21	16:21				16:49	17:09	17:41	18:08	18:54
Pont Roupt			14:13	14:32	15:19	15:56	16:04	16:23	16:23				16:49	17:09	17:41	18:08	18:54
Mendozère / Gorges du Tam								16:23	16:23				16:49	17:09	17:41	18:08	18:54
Le Tuff						LMMJ		16:24	16:24				16:49	17:09	17:41	18:08	18:54
Ramilles / Mendozère								16:24	16:24				16:49	17:09	17:41	18:08	18:54
Jean Jaurès			14:18	14:37	15:20	15:57	16:05	16:24	16:24				16:49	17:09	17:41	18:08	18:54
Viaduc de Rieucros 2													16:49				
Viaduc de Rieucros													16:50				
Hopital																	
Les Iris																	
Gare Routière								16:07	16:07				16:51				
Gare SNCF								16:08	16:08				16:52				
Gare Routière								16:09	16:09				16:53				
Pont de Berlière						LUN.-MAR.-MERC.-JEU.	VENREDI	16:24	16:24				16:54				
Mairie Charles de Gaulle								16:24	16:24				16:54				
Th. Roussel								16:25	16:25				16:54				
Aigues-Passes								16:27	16:27				16:54				
Foirail			14:19	14:38	15:21	15:58	16:12	16:25	16:28	17:08	17:18	17:55	18:13	19:08			
Correspondances de (en min)			00:05		00:17	00:14	00:21	00:08	00:05	00:03	00:23	00:23	00:05	00:07			
avec la ligne 1 à			14:43		15:38	16:12	16:33	16:33	16:33	17:11	17:41	18:18	18:18	19:15			
Foirail			14:19	15:24	15:21	16:00	16:14					17:18	18:28				
Mairie Soubeyran			14:20	15:25	15:22	16:01	16:15					17:19	18:29				
Le Villaret																	
Les Bancelles																	
La Vernède																	
/ Paulin Daudé																	
Pont de Berlière						LUN.-MAR.-MERC.-JEU.	VENREDI						17:20				
Gare Routière								17:11	17:11				17:21				
Gare Routière								17:12	17:12				17:22				
Pont de Berlière																	
Paulin Daudé / La Vernède								17:13	17:13				17:23				
Mirandol								17:14	17:14				17:24				
Le Villaret / Mairie Britexte								17:15	17:15				17:25				
Th. Roussel								17:16	17:16				17:26				
Aigues-Passes			14:28	15:27	15:40	16:02	16:16					17:39	18:30				
Jean Jaurès			14:28	15:28	16:04	16:18					17:39	18:31					

La lecture de la grille horaire se fait de haut en bas et de gauche à droite.

De 13h52 à 19h27
En semaine
Période SCOLAIRE
Ligne 2
Les Boulaines >>> Foirail
Foirail >>> Les Boulaines

Pont Roupt										
En Crouzas 2										
Le Chapitre					LMMJ	VEN.				
En Crouzas										
Pont Roupt										
Mendozère / Gorges du Tam		15:29			16:05	16:19				18:33
Le Tuff		15:30			16:06	16:20				18:34
Ramilles		15:31			16:07	16:21				18:35
/ Mendozère										
Pont Roupt					16:09					
En Crouzas 2					16:11					
Le Chapitre					16:12					
En Crouzas					16:13					
Pont Roupt					16:15					
Jean Jaurès		15:33			16:16	16:23				18:37
Foirail	14:29	15:34	15:41	16:17	16:24			17:40		18:38
Correspondances de (en min)	00:14			00:16	00:09					00:13
avec la ligne 1 à	14:43	15:38		16:33	16:33					18:51
Foirail	14:43	15:37	15:41	16:25	16:33	16:33	17:08	17:40	18:15	19:12
Mairie Soubeyran	14:44	15:38	15:42		16:34	16:34	17:09	17:41	18:16	19:13
Pont de Berlière	14:45		15:43		16:35				18:17	
Paulin Daudé	14:46		15:44		16:36		17:11		18:18	
La Vernède	14:47		15:45		16:37		17:12		18:19	
Mirandol	14:48		15:46		16:38		17:13		18:20	
Le Villaret	14:49	15:39	15:47		16:39	16:35	17:14		18:21	
Mairie Britexte	14:50		15:48		16:40		17:15		18:22	
Les Bancelles		15:40					16:36			
La Vernède		15:41					16:37			
Paulin Daudé		15:42					16:38			
Les Iris		15:43					16:39			
Hôpital		15:44					16:40			
Viaduc de Rieucros		15:45					16:41			
Th. Roussel	14:51		15:49		16:41		17:16	17:42	18:23	19:14
Aigues-Passes	14:52		15:50		16:42		17:17	17:43	18:24	19:15
Jean Jaurès	14:53		15:51		16:43		17:18	17:44	18:25	19:16
Mendozère / Gorges du Tam	14:54						17:19			
Le Tuff	14:55						17:20			
Ramilles	14:56						17:21			
/ Mendozère	14:58						17:23	17:45	18:26	19:17
Pont Roupt		15:52			16:44		17:24	17:45	18:26	19:17
En Crouzas 2		15:54			16:46		17:25	17:46	18:27	19:18
Le Chapitre		15:55	16:32		16:47		17:26	17:47	18:28	19:19
En Crouzas		15:56			16:48		17:27	17:48	18:29	19:20
Les Hauts de Rieucros	14:59	15:58			16:50		17:28	17:49	18:30	19:21
Aubrac	15:00	15:59			16:51		17:29	17:50	18:31	19:22
Lycée E. Peytavin	15:01	15:46	16:00		16:52	16:42	17:26	17:53	18:34	19:23
Europe	15:02	15:47	16:01		16:53	16:43	17:27	17:54	18:35	19:24
Valcroze	15:03	15:48				16:44	17:28	17:55	18:36	19:25
Valcroze 2	15:06						17:31	17:58	18:39	19:26
Le Gévaudan	15:07		16:01		16:53		17:32	17:59	18:40	19:26
Les Boulaines	15:08		16:02		16:54		17:33	18:00	18:41	19:27

13

Plan du réseau
Période SCOLAIRE
 Sens des arrêts de bus :

- En semaine :**
 Ligne 1 : →
 Ligne 2 : →
Le samedi :
 Ligne 3 : →

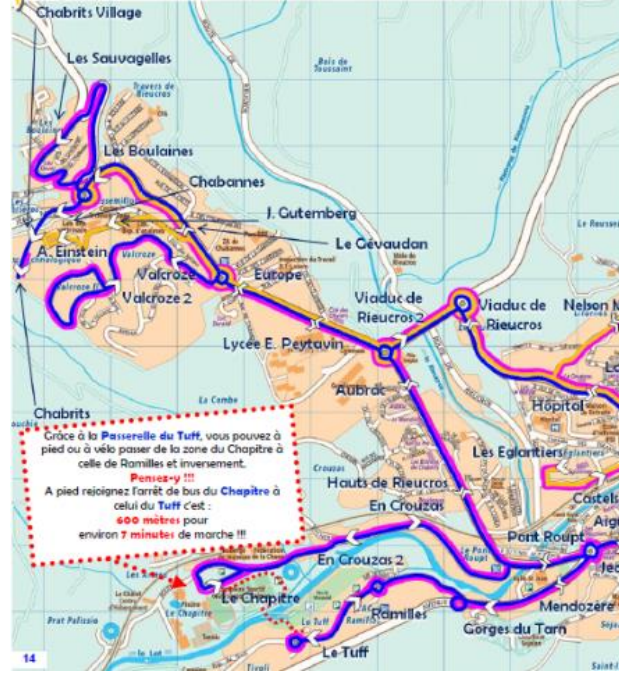

14

En stationnant gratuitement au parking du Lot (Parking ouvert face à Hyper U) et depuis les arrêts Ramilles ou Le Tuff vers le centre ville, c'est :

- Un ticket valable 3 heures,
- Toujours un tarif unique à 0.80 €.



15



En semaine

VACANCES SCOLAIRES

Hôpital >>>>>> Foirail
Foirail >>>>>> Hôpital

Table with columns for station names and departure times. Includes stations like Hôpital, Nelson Mandela, Causse d'Auge, etc.



En semaine
VACANCES SCOLAIRES

Les Boulaines >>> Foirail
Foirail >>> Les Boulaines

Table with columns for station names and departure times. Includes stations like Les Boulaines, Les Sauvagnes, Chabannes, etc.

Plan du réseau

VACANCES SCOLAIRES

Sens des arrêts de bus :

En semaine :
 Ligne 1 :
 Ligne 2 :
 Ligne 3 :

Le samedi :

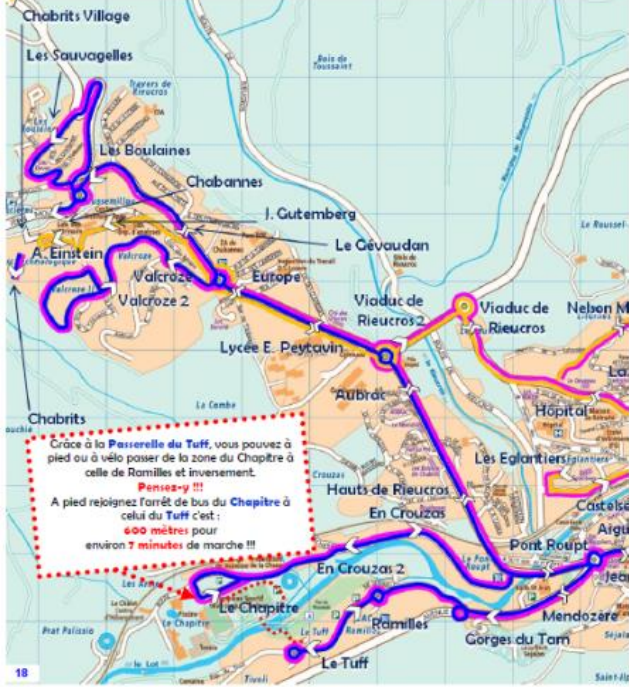

Créez à la Passerelle du Tuff, vous pouvez à pied ou à vélo passer de la zone du Chapitre à celle de Ramilles et inversement. **Pensez-y !!!**
 A pied rejoignez l'arrêt de bus du Chapitre à celui du Tuff c'est : **600 mètres** pour environ **7 minutes** de marche !!!

En stationnant gratuitement au parking du Lot (Parking ouvert face à Hyper U) et depuis les arrêts Ramilles ou Le Tuff vers le centre ville, c'est :



- Un ticket valable 3 heures,
 - Toujours un tarif unique à 0.80 €.



La lecture de la grille horaire se fait de haut en bas et de gauche à droite.

Ligne 3
 Hôpital > Chantepedrix > Fontanilles > Castelsec > Foirail
 > Ramilles > Le Chapitre > Les Boulaïnes
 Les Boulaïnes > Valcroze > Le Chapitre > Ramilles > Foirail
 > Fontanilles > Castelsec > Foirail > Hôpital

Viaduc de Rieucros	07:50					
Hôpital	07:51	09:21	11:13	13:57	15:48	17:42
Viaduc de Rieucros / Nelson Mandela		09:22	11:14	13:58	15:49	17:43
La Cantarelle / Altitude 800	07:52					
Les Acacias	07:54	09:24	11:16	14:00	15:51	17:45
Georges Brassens / Jacques Brel		09:26	11:18	14:02	15:53	17:47
Les Pins / Les Cytises		09:28	11:20	14:04	15:55	17:49
Chantepedrix	07:55	09:30	11:22	14:06	15:57	17:51
Les Genevriers / Les Ecurieuls	07:56	09:31	11:23	14:07	15:58	17:52
Les Fleurs / Les Marguerites		09:33	11:25		16:00	17:54
Bellevue / Le Carmel	07:58	09:35	11:27	14:09	16:02	17:56
Gare Routière	08:00	09:37	11:29	14:11	16:04	17:58
Pont de Berlière	08:01	09:38	11:30	14:12	16:05	17:59
Paulin Daudé / La Vermeide	08:02	09:39	11:31	14:13	16:06	18:00
Terres Bleues	08:05	09:42	11:34	14:16	16:09	18:03
Fontanilles	08:06	09:43	11:35	14:17	16:10	18:04
Lycée Notre Dame / Mirandol	08:07	09:44	11:36	14:18	16:11	18:05
Le Villaret / Mairie Britexte	08:09	09:46	11:38	14:20	16:13	18:07
Th. Roussel	08:11	09:48	11:40	14:22	16:15	18:09
Les Eglantiers/Castelsec/Fg. Montbel		09:51		14:25	16:18	
Aigues-Passes	08:12	09:53	11:41	14:27	16:20	18:10
Jean Jaures / Gorges du Tarn	08:13	09:54	11:42	14:28	16:21	18:11
Le Tuff	08:15	09:56	11:44	14:30	16:23	18:13
Ramilles / Mendozère	08:16	09:57	11:45	14:31	16:24	18:14
Pont Roupt	08:18	09:59	11:47	14:33	16:26	18:16
En Crouzas 2/Le Chapitre/En Crouzas	08:20	10:01	11:49	14:35	16:28	18:18
Les Hauts de Rieucros / Aubrac	08:23	10:04	11:52	14:38	16:31	18:21
Lycée E Peytavin/Europe/Le Gévaudan	08:25	10:06	11:54	14:40	16:33	18:23
Les Boulaïnes	08:27	10:08	11:56	14:42	16:35	18:25
Les Boulaïnes	08:28	10:09	11:57	14:43	16:36	18:26
Les Sauvagelles		10:10	11:58		16:37	18:27
Chabannes / Chabannes 2	08:29	10:11	11:59	14:44	16:38	18:28
Chabrits / Le Gévaudan	08:30	10:12	12:00	14:45	16:39	18:29
Valcroze / Valcroze 2	08:33	10:15	12:03	14:48	16:42	18:32
Europe / Lycée E. Peytavin	08:36	10:18	12:06	14:51	16:45	18:35
Aubrac / Les Hauts de Rieucros	08:38	10:20	12:08	14:53	16:47	18:37
En Crouzas 2/Le Chapitre/En Crouzas	08:41	10:23	12:11	14:56	16:50	18:40
Pont Roupt / Gorges du Tarn	08:44	10:26	12:14	14:59	16:53	18:43
Le Tuff	08:46	10:28	12:16	15:01	16:55	18:45
Ramilles / Mendozère	08:47	10:29	12:17	15:02	16:56	18:46
Jean Jaures	08:49	10:31	12:19	15:04	16:58	18:48
Foirail	08:50	10:32	12:20	15:05	16:59	18:49
Foirail	09:09	10:34	12:21	15:07	17:01	18:51
Mairie Soubeyran / Le Villaret	09:10	10:35	12:22	15:08	17:02	18:52
Les Banoels / Terres Bleues	09:12	10:37	12:24	15:10	17:04	18:54
Fontanilles	09:14	10:39	12:26	15:12	17:06	18:56
Lycée Notre Dame	09:15	10:40	12:27	15:13	17:07	18:57
La Vermeide / Paulin Daudé						18:58
Mirandol / Le Villaret	09:16	10:41	12:28	15:14	17:08	
Mairie Britexte	09:18	10:43	12:30	15:16	17:10	
Th. Roussel		10:44	12:31	15:17	17:11	
Les Eglantiers/Castelsec/Fg. Montbel			10:47			
Aigues-Passes		10:49	12:32	15:18	17:12	
Foirail		10:50	12:33	15:19	17:13	
Foirail		11:09	13:53	15:44	17:38	
Mairie Soubeyran		11:10	13:54	15:45	17:39	
Pont de Berlière / Les Ins	09:19	11:11	13:55	15:46	17:40	
Le Carmel / Bellevue / Les Ecurieuls						19:00
Chantepedrix						19:03
Les Acacias/Altitude 800/La Cantarelle						19:04
Hôpital	09:21	11:13	13:57	15:48	17:42	19:07
Viaduc de Rieucros						19:08
Lycée E. Peytavin / Europe						19:09
Valcroze / Valcroze 2 / Le Gévaudan						19:11
Les Boulaïnes						19:15

Pour vous rendre au Centre-ville lorsque le Foirail n'est pas desservi, veuillez descendre aux arrêts : Mairie Britexte ou Th. Roussel ou Aigues-Passes, dont les horaires sont sur fond rouge.

2. Kilométrage :

Nombre de jour		Km journalier		Km annuel		Km Total
		En Charges	À Vide	En Charges	À Vide	
175	Semaine scolaire	795,86	50,12	139276,00	8771,00	148047,00
76	Semaine vacances	482,84	32,47	36696,16	2467,53	39163,69
52	Samedi année	285,12	3,60	14826,12	187,20	15013,32
303	Total	<i>Km total parcourus en 2019 :</i>				202224,01

52	Dimanche
10	Jours fériés ouvrables
365	

3. Heures de conduite :

Nombre de jour		Nombre d'heures journalières		Nombre d'heures annuelles		Total Heures
		En Charges	À Vide	En Charges	À Vide	
175	Semaine scolaire	33,23	2,05	5816,00	358,00	6174,00
76	Semaine vacances	15,39	1,45	1169,61	110,55	1280,16
52	Samedi année	12,12	0,32	630,27	16,65	646,92
303	Total	<i>Nombre d'heures total en 2019 :</i>				8101,08

soit 8101:05:00

52	Dimanche
10	Jours fériés ouvrables
365	

4. Kilométrage programmée et non produits mensuel/par motifs :

NÉANT

5. Commentaires et Remarques sur la production de transport :

NÉANT

4^{ème} PARTIE

Trafic.

	Réel 1er semestre 2019	Réel 2ème semestre 2019	Réel total 2019
Nombre de validations en période scolaire	118861	82730	201591
- dont le lundi	23782	15463	39245
- dont le mardi	24256	17333	41589
- dont le mercredi	24101	18077	42178
- dont le jeudi	22724	15149	37873
- dont le vendredi	21183	14827	36010
- dont le samedi	2815	1881	4696
Nombre de validations en période de vacances scolaires	4588	3492	8080
- dont le lundi	652	870	1522
- dont le mardi	903	911	1814
- dont le mercredi	589	402	991
- dont le jeudi	748	551	1299
- dont le vendredi	890	357	1247
- dont le samedi	806	401	1207
Nombre de validations en période été	0	11297	11297
- dont le lundi	0	2192	2192
- dont le mardi	0	2224	2224
- dont le mercredi	0	1072	1072
- dont le jeudi	0	1974	1974
- dont le vendredi	0	2760	2760
- dont le samedi	0	1075	1075
TOTAUX	123449	97519	220968

5^{ème} PARTIE

Recettes et fraude.

1. Tarifs (aucune modification) :

TITRES DE TRANSPORT	TARIFS	VALIDITÉS
Le ticket à l'unité	0.80 €	1h30
Carnet de 10 unités tout public	5.10 €	1h30
Carte d'abonnement tout public	10.20 €	1 mois
	102.00 €	1 an
Carte d'abonnement Jeunes Etudiants	5.10 €	1 mois
	49.70 €	1 an
Carte Tum Ramassage Scolaire	34.50 €	1 année scolaire, du mois de septembre à juin inclus (hors vacances scolaires zone C)
Carte d'abonnement Ayant-droits sociaux et familles nombreuses	5.10 €	1 mois
	49.70 €	1 an
Carte d'abonnement Séniors	15.30 €	1 an

2. Ventes : par titre, par mois, par point de vente :

Ventes par titres, avec comparatif contractuel 2019	RÉEL				CONTRACTUEL				ÉCART	
	Nombre Réel	Prix Unitaire TTC	Prix Unitaire HT	Chiffre d'Affaire HT	Nombre Contractuel	Prix Unitaire TTC	Prix Unitaire HT	Chiffre d'Affaire HT	Écart Nombre titres	Écart Chiffre d'Affaire
Ticket Unité	31935	0,80 €	0,73 €	23 225,45 €	36720	0,80 €	0,73 €	26 705,45 €	-13,03%	-13,03%
Carnet 10 Voyages	327	5,10 €	4,64 €	1 516,09 €	163	5,10 €	4,64 €	755,73 €	100,61%	100,61%
Abonnement mensuel tout public	77	10,20 €	9,27 €	714,00 €	96	10,20 €	9,27 €	890,18 €	-19,79%	-19,79%
Abonnement mensuel scolaire/étudiant	274	5,10 €	4,64 €	1 270,36 €	244	5,10 €	4,64 €	1 131,27 €	12,30%	12,30%
Abonnement mensuel ayants-droits sociaux	171	5,10 €	4,64 €	792,82 €	173	5,10 €	4,64 €	802,09 €	-1,16%	-1,16%
Abonnement annuel tout public	12	102,00 €	92,73 €	1 112,73 €	8	102,00 €	92,73 €	741,82 €	50,00%	50,00%
Abonnement annuel scolaire/étudiant	605	49,70 €	45,18 €	27 335,00 €	387	49,70 €	45,18 €	17 485,36 €	56,33%	56,33%
Abonnement annuel ayants-droits sociaux	20	49,70 €	45,18 €	903,64 €	18	49,70 €	45,18 €	813,27 €	11,11%	11,11%
Abonnement annuel séniors	71	15,30 €	13,91 €	987,55 €	96	15,30 €	13,91 €	1 335,27 €	-26,04%	-26,04%
Carte Ramassage Scolaire	5	34,50 €	31,36 €	156,82 €	8	34,50 €	31,36 €	250,91 €	-37,50%	-37,50%
TOTAUX	33497			58 014,45 €	37913			50 911,36 €	-11,65%	13,95%

Navettes Renforcement Tum		645,72 €	587,02 €	587,02 €
Groupes		1 047,00 €	951,82 €	951,82 €
Publicité Panneaux		2 750,00 €	2 291,67 €	2 291,67 €
Publicité Covering		1 639,00 €	1 365,83 €	1 365,83 €
			TOTAL	63 210,79 €

Ventes Tickets Unité par mois	Nombre	Prix Unitaire TTC	Chiffre d'Affaire TTC
Janvier	3002	0,80 €	2 401,60 €
Février	3069	0,80 €	2 455,20 €
Mars	2339	0,80 €	1 871,20 €
Avril	2995	0,80 €	2 396,00 €
Mai	2543	0,80 €	2 034,40 €
Juin	2429	0,80 €	1 943,20 €
Juillet	1201	0,80 €	960,80 €
Août	1719	0,80 €	1 375,20 €
Septembre	2986	0,80 €	2 388,80 €
Octobre	3491	0,80 €	2 792,80 €
Novembre	3569	0,80 €	2 855,20 €
Décembre	2592	0,80 €	2 073,60 €
TOTAUX	31935		25 548,00 €

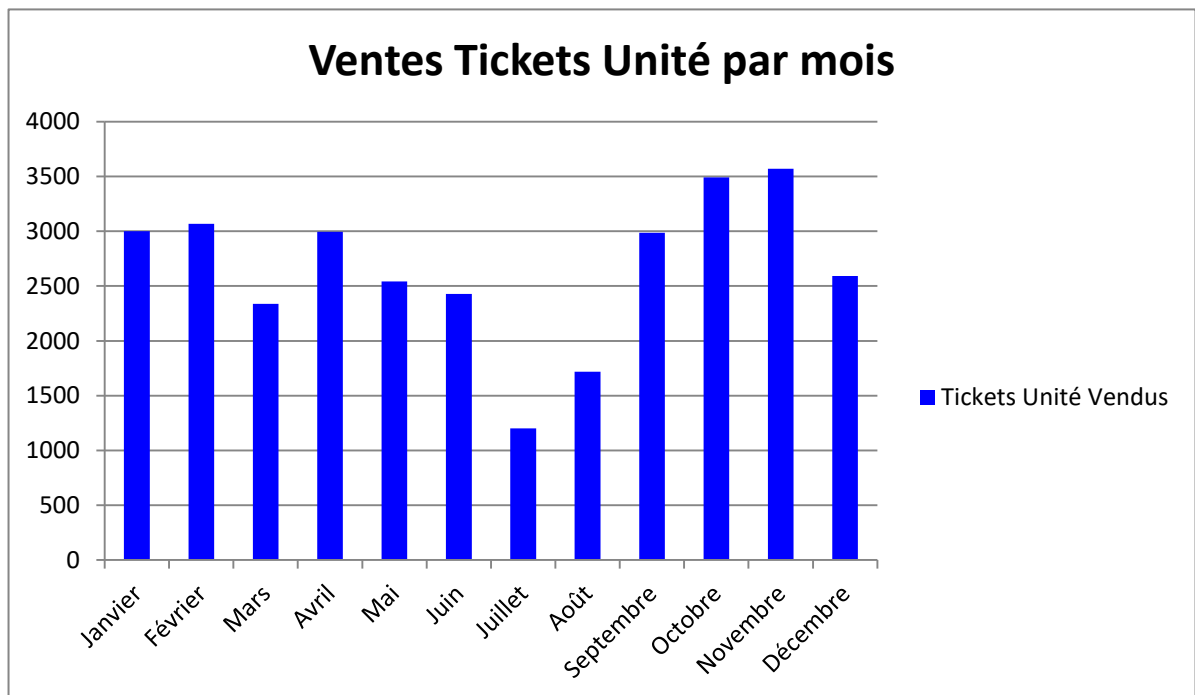

Ventes par point de vente	Chiffre d'Affaire TTC
Voyages Boulet	35 353,50 €
Office du Tourisme	2 914,40 €

3. Liste nominative des contrôleurs :

Boulet David

Boulet Elie

Boulet Roger

4. Nombre de contrôle par mois :

Janvier 2019	5
Février 2019	4
Mars 2019	5
Avril 2019	4
Mai 2019	5
Juin 2019	5
Juillet 2019	4
Août 2019	3
Septembre 2019	10
Octobre 2019	9
Novembre 2019	10
Décembre 2019	8
Total	72

5. Taux de fraude estimé par mois :

Janvier 2019	< 1%
Février 2019	< 1%
Mars 2019	< 1%
Avril 2019	< 1%
Mai 2019	< 1%
Juin 2019	< 1%
Juillet 2019	< 1%
Août 2019	< 1%
Septembre 2019	< 1%
Octobre 2019	< 1%
Novembre 2019	< 1%
Décembre 2019	< 1%
Moyenne Annuelle	< 1%

6. Indemnités forfaitaires perçues (nombre et montant) par mois :

NÉANT

7. Faits particuliers ayant affectés les recettes et la fraude :

NÉANT

6^{ème} PARTIE

Formation, Qualité de Service et pénalités.

1. Taux de course arrivée à leur terminus par mois, par jour, par période (scolaire/vacances):

Service période scolaire : 700 – 173 – 489 – 828

Service période vacances scolaires : 7000 – 4890

Service samedi année : 7003

Rapport - Ponctualité aux terminus - Du 01/01/2019 à 0h00 au 31/12/2019 à 24h00

Service	Ligne	En Avance	À l'heure	Retard de 1min à 4min	Retard de 4min à 10min	Retard de 10min à 20min	Retard de plus de 20min	Total
173	L1	879	672	830	597	34	23	2943
173	L2	196	258	229	115	5	0	579
489	L2	577	960	2130	1061	138	43	5140
4890	L2	372	551	983	586	233	88	2814
700	L1	455	667	903	306	11	18	2333
7000	L1	244	468	496	202	12	36	1551
7003	L3	283	503	620	203	13	0	1607
828	L2	1252	1266	1826	963	92	15	5447
Total		4258	5345	8017	4033	538	223	22414

2. Synthèse des incidents/accidents :

NÉANT

3. Synthèse des résultats des contrôles qualité effectués par l'Autorité Délégante (date, service, heure, résultat) :

NÉANT

4. Synthèse des pénalités prononcées par l'Autorité Délégante y compris ayant fait l'objet d'une mesure de clémence (date, service, heure, motif, montant, clémence) :

NÉANT

5. Formation du personnel (objet, durée, bénéficiaires, organisme de formation, remarques) :

NÉANT

6. Actes de vandalisme / agressions / incidents (date, heure, lieu, description, victimes, conséquences) :

NÉANT

7. Nombre de réclamation clientèle transmise à l'Autorité Délégante, par mois, par ligne, par thème :

NÉANT

8. Commentaires et Remarques :

NÉANT

7^{ème} PARTIE

Aspects commerciaux.

1. Actions commerciales et promotionnelles (date, durée, objet, moyens déployés, commentaire) :

Promotion St Valentin du 14 janvier au 14 février 2019 :

- 1 abonnement acheté en couple, le second identique offert.

Solde Été du 26 juin au 03 juillet 2019 :

- 1 ticket acheté valable toute la journée.

Journée Transport Public le 21 septembre 2019 :

- Bus gratuit toute la journée.

Achats Noël du 21 au 27 décembre 2019 :

- Bus gratuit.

Pour l'ensemble des actions commerciales, nous avons installé des affiches dans les bus et aux principaux arrêts de bus. Nous avons aussi fait de la publicité sur la radio Totem.

2. Évaluation des résultats :

Concernant l'opération de la St Valentin, nous n'avons pour l'instant fait aucune vente d'abonnement.

Pour les autres opérations nous avons pu constater une augmentation de la fréquentation.

3. Article de presse :

NÉANT

8^{ème} PARTIE

Aspects sociaux.

1. Accords sociaux signés :

NÉANT

2. Mouvements sociaux :

NÉANT

3. Évolutions des effectifs, par service, par fonction :

NÉANT

9^{ème} PARTIE

Aspects financiers.

1. Mémoire Financier :

Libelles	Dépenses	Recettes
Frais d'exploitation du 01/01/2019 au 31/12/2019	497 078.08	
Acompte versé du 01/01/2019 au 31/12/2019		452 110.16
Recette d'exploitation du 01/01/2019 au 31/12/2019		63 210.79
SOUS TOTAL	497 078.08	515 320.95
Régularisation	18 242.87	
TOTAL	515 320.95	515 320.95

Recettes commerciales principales (du 01/01/2019 au 31/12/2019) :

Recettes commerciales prévisionnel HT : 50 911.36 €

Recettes réalisés HT : 63 210.79 €

Différence de recette HT de : + 12 299.43 €

2. Clés d'affectation des charges fixes de l'entreprise pour le Tum :

La clé d'affectation des charges fixes de l'entreprise pour le Tum, est le résultat d'un rapport de 5 véhicules Tum sur 35 véhicules au total sur le dépôt de Mende : soit $5/35 = 14.29\%$.

3. Montant de la Contribution Financière Variable :

Janvier 2019	:	10 175.00 €
Février 2019	:	10 175.00 €
Mars 2019	:	10 175.00 €
Avril 2019	:	10 175.00 €
Mai 2019	:	10 175.00 €
Juin 2019	:	10 175.00 €
Juillet 2019	:	10 175.00 €
Aout 2019	:	10 175.00 €
Septembre 2019	:	10 175.00 €
Octobre 2019	:	10 175.00 €
Novembre 2019	:	0.00 €
Décembre 2019	:	0.00 €

TOTAL : 101 750.00 €

4. Montant des pénalités :

NÉANT

5. Montant total des acomptes perçus :

Janvier 2019	:	10 175.00 € + 29 196.68 €
Février 2019	:	10 175.00 € + 29 196.68 €
Mars 2019	:	10 175.00 € + 29 196.68 €
Avril 2019	:	10 175.00 € + 29 196.68 €
Mai 2019	:	10 175.00 € + 29 196.68 €
Juin 2019	:	10 175.00 € + 29 196.68 €
Juillet 2019	:	10 175.00 € + 29 196.68 €
Aout 2019	:	10 175.00 € + 29 196.68 €
Septembre 2019	:	10 175.00 € + 29 196.68 €
Octobre 2019	:	10 175.00 € + 29 196.68 €
Novembre 2019	:	0.00 € + 29 196.68 €
Décembre 2019	:	0.00 € + 29 196.68 €

TOTAL : 101 750.00 € + 350 360.16 € = 452 110.16 €

6. Montant restant dû au 31 décembre :

Novembre 2019 :	0.00 € + 29 196.68 €
Décembre 2019 :	0.00 € + 29 196.68 €
TOTAL :	0.00 € + 58 393.36 € = 58 393.36 €

7. Dernier Bilan et Compte de Résultat :

Annexe 1