

COMMUNE DE MENDE

OBJET :
**Présentation
du rapport
d'activité
Transport
Urbain
Mendois –
Exercice 2021**

EXTRAIT DU REGISTRE DES DELIBERATIONS DU CONSEIL MUNICIPAL

Séance Publique du 30 Août 2022

L'an deux mille vingt-deux, le trente du mois d'août, le Conseil Municipal de MENDE s'est assemblé au lieu ordinaire de ses séances, sous la présidence de Monsieur Laurent SUAU, Maire, en session ordinaire suivant convocations faites régulièrement.

Etai^{ent} présents : Monsieur Laurent SUAU, Maire, Madame Régine BOURGADE, Monsieur Jean-François BERENGUEL, Madame Françoise AMARGER-BRAJON, Monsieur Vincent MARTIN, Madame Elizabeth MINET-TRENEULE, Monsieur François ROBIN, Madame Aurélie MAILLOLS, Monsieur Alain COMBES, Madame Marie PAOLI, Adjoint, Madame Ghali^a THAMI, Monsieur Francisco SILVANO, Madame Patricia ROUSSON, Monsieur Thierry JACQUES, Madame Stéphanie MAURIN, Monsieur Aurélien VAN de VOORDE, Madame Valérie TREMOLIERES, Monsieur Karim ABED, Monsieur Philippe POUGET, Madame Fabienne HIERLE, Monsieur Jérémy BRINGER, Madame Michelle JACQUES, Conseillers Municipaux.

Par procuration : Monsieur Raoul DALLE, (Monsieur François ROBIN), Monsieur Philippe TORRES (Madame Marie PAOLI), Madame Catherine THUIN (Madame Ghali^a THAMI), Monsieur Christophe LACAS (Madame Régine BOURGADE), Madame Sonia NUNEZ VAZ (Monsieur Aurélien VAN de VOORDE), Madame Betty ZAMPIELLO (Monsieur Vincent MARTIN), Monsieur Francis DURSAPT (Madame Françoise AMARGER-BRAJON), Madame Emmanuelle SOULIER (Madame Fabienne HIERLE), Conseillers Municipaux.

Absents : Monsieur Nicolas TROTOUIN, Monsieur Nicolas ROUSSON, Monsieur Bruno PORTAL, Conseillers municipaux.

Il a été, conformément à l'article L 2121-15 du Code Général des Collectivités Territoriales, procédé immédiatement à la nomination d'un secrétaire, pris dans le sein du Conseil, Madame Régine BOURGADE, Adjointe, ayant été désignée pour remplir ces fonctions, les a acceptées. Monsieur le Maire a ouvert la séance.

Monsieur le Maire expose :

Conformément aux dispositions de l'article L.1411-3 du Code Général des Collectivités Territoriales, présentation est faite du rapport d'activités du Transport Urbain Mendois par Monsieur David BOULET, Directeur de la société Les Voyages Boulet, pour l'exercice 2021, dont un exemplaire est joint en annexe.

Ce rapport est tenu à la disposition du public au siège de la collectivité.

Nombre de Conseillers
Municipaux :

- en exercice : 33
- présents à la
séance : 22
- représentés : 8
- absents : 3

Date de l'envoi et de
l'affichage de la
convocation :
23 août 2022

Date de l'affichage
à la porte de la
Mairie et
publication sur le
site internet :
14/09/2022

Indiquer si le
Conseil a décidé
de se former en
comité secret :
Non

Le conseil municipal **PREND ACTE** de la
présentation du rapport.

Pour extrait conforme,
Fait à Mende,
Le Maire,
Laurent SUAU

#signature2#

#signature1#

La présente décision peut faire l'objet d'un recours gracieux et/ou d'un recours contentieux formé par les personnes pour lesquelles l'acte fait grief, dans les deux mois à partir de la notification de cette décision. Le recours doit être introduit auprès du tribunal administratif de Nîmes dans un délai de deux mois à compter de sa publication, en vertu de l'article R 421-5 du Code de la justice Administrative. Le tribunal administratif peut être saisi par l'application informatique « Télérecours citoyens » accessible par le site internet www.telerecours.fr

Rapport Annuel 2021

Du 1er janvier au
31 décembre 2021

DE LA DELEGATION DU SERVICE PUBLIC
DU TRANSPORT URBAIN DE LA VILLE DE MENDE



1^{ère} PARTIE

**Présentation du Délégataire, de
son activité et des moyens
techniques, humains et financiers.**

1. Identité et coordonnées du délégataire :

SAS BOULET
1 Route du Chapitre
48000 MENDE

Téléphone : 04 66 65 19 88
Fax : 04 66 49 25 48
Mail : lvb48@orange.fr

2. Identité et fonction de ses dirigeants :

BOULET David : PDG

3. Évènements particuliers concernant l'entreprise :

NÉANT

4. Présentation des chiffres clés du Tum :

Le Tum, c'est :

- 2 bus de moyenne capacité et 2 bus de petite capacité qui circulent du Lundi au vendredi en période scolaire, 1 bus de moyenne capacité et 1 bus de petite capacité qui circulent du Lundi au vendredi pendant les vacances scolaires, 1 bus de petite capacité le samedi et 1 bus de réserve.
- 2 Lignes du Lundi au vendredi, et 1 Ligne le samedi
- 1 point de création et de rechargement des cartes proche du centre-ville.
- 3 points de rechargement réparties sur le centre-ville, Fontanilles et Ramilles
- Du Matériel de Géo-Localisation composé d'écran et d'enceinte dans chaque bus, indiquant au client la ligne et les arrêts.
- 6 Conducteurs, 1 homme d'entretien, 3 contrôleurs assermentés et 1 emploi administratif.

2^{ème} PARTIE

**Description des moyens mis en
œuvre.**

1. Recensement et description des biens immobiliers exploités pour la DSP Tum (Propriétaire et Exploitant) :

Dépôt de 3400 m² dont 900 m² couvert + Bureaux, situés 1 route du Chapitre 48000 Mende, loué à la SCI BOULET FRERES.

2. Biens immobiliers achetés / revendus / cédés / loués :

NÉANT

3. Véhicules de transports publics exploités :

Bus	1	2	3	4	5
Propriétaire	oui	oui	oui	oui	oui
Locataire	non	non	non	non	non
Marque	Mercedes	Mercedes	Mercedes	Mercedes	Renault
Modèle	Sprinter City 65	Sprinter City 75	Citaro K	Citaro K C2	Multirider
Immatriculation	DF-700-YQ	FG-173-GV	AH-489-YN	DN-828-WH	EQ-413-DD
Km au 01 janv.	357 710	31 500	506 321	237 354	381 372
Km au 31 déc.	392 269	77 563	544 185	277 580	384 977
Découpe	Tum	Tum	Tum	Tum	Tum – Bus Substitution
Places assises	12/12	12/12	27/27	26/26	9/9
Places debout	16/12	22/13	62/54	63/55	15/12
Places P.M.R.	0/1	0/1	0/1	0/1	0/1
Première Immatriculation	21/05/2014	21/05/2019	28/12/2009	06/02/2015	19/05/2005
Principaux équipements		Climatisation			Climatisation
Affectation usuelle	Tum 100%	Tum 100%	Tum 100%	Tum 100%	Tum 100%
Reprise	non	non	non	non	non

4. Vente / ferrailage / achats de véhicules roulant :

NÉANT

5. Moyens humains :

Numéro	1001	1002	1003	1004	1005	1006
Age	56	57	43	44	60	58
Ancienneté	12 ans	12 ans	18 ans	1 ans	4 ans	10 ans
Qualification	Conducteur de bus	Conducteur de bus	Conducteur de bus	Conducteur de bus	Conducteur de bus	Conducteur de bus
Indice	145 V	145 V	150 V	140 V	145 V	145 V
Taux horaires	11.241	11.046	11.429	10.822	11.046	11.277
Salaire annuel	19 501.90	19 802.35	20 313.88	15 004.50	18 058.61	8 894.20
Affectation	Tum 100%	Tum 100%	Tum 100%	Tum 24%	Tum 100%	Tum 100%
Nombre d'heures annuel - Tum	1607	1607	1787	342	1607	1607
Nombre d'heures annuel – hors Tum	0	0	0	1427	0	0

Numéro	Admin.	Entret.	Mécani.	Control. 1	Control. 2	Control. 3
Age	47	27	37	42	82	83
Ancienneté	18 ans	5 ans	16 ans	6 ans	4 ans	41 ans
Qualification	Secrétaire	Conducteur/ Entretien	Mécanicien Motoriste	Dirigeant Mandataire	Conseiller Voyages	Conducteur Période Scolaire
Indice	140	137 V	150 V	-	-	138 V
Taux horaires	10.568	10.554	12.326	Forfait	11.218	12.771
Salaire annuel	19 318.02	17 194.35	23 909.63	39 901.12	7 086.83	8 084.91
Affectation	Tum 50%	Tum 10%	Tum 20%	Tum 5%	Tum 5%	Tum 5%
Nombre d'heures annuel - Tum	893.50	160.70	357.40	89.35	39.00	35.50
Nombre d'heures annuel –	893.50	1446.30	1429.60	1697.65	741.00	674.50

6. Commentaires et Remarques :

NÉANT

3^{ème} PARTIE

Offre de transports.

1. Présentation des lignes et évolution en cours d'année :

En semaine :

La **ligne 1** dessert le Foirail, l'Hôpital, Chanteperdrix, Fontanilles, Castelsec, et le Causse d'Auge.

La **ligne 2** dessert le Foirail, Les Boulaines, Valcroze, Le Chapitre et Ramilles.

Le samedi :

La **ligne 3** dessert l'ensemble de la ville (sauf le Causse d'Auge).

Evolution en cours d'année :

Néant.

90

Hôpital >>>>>>> Foirail
Foirail >>>>>>> Hôpital

De 07h12 à 14h07
Ligne 1
En semaine
 Période SCOLAIRE

Hôpital		07:57	08:22	09:21		10:20		11:21	12:00		13:02
Viaduc de Rieucros	07:27					09:22		10:21		11:22	
Viaduc de Rieucros 2	07:26					09:23		10:22		11:23	
Hôpital	07:28										
Nelson Mandela	07:12					08:23	09:24	10:23		11:24	13:03
Les Iris	07:29					07:58				12:01	
La Cantarelle / Altitude 800											
Les Acacias	07:13			08:24	09:25			10:24		11:25	13:04
Georges Brassens / Jacques Brel	07:15			08:26	09:27			10:26		11:27	13:06
Les Pins / Les Cytises	07:17			08:28	09:29			10:28		11:29	13:08
Chanteperdrix	07:19			08:30	09:31			10:30		11:31	13:10
Les Genevriers	07:20			08:31							
Les Ecureuils	07:21			08:32	09:32			10:31		11:32	13:11
Bellevue / Le Carmel	07:22			08:33	09:33			10:32		11:33	13:12
Gare SNCF											
Gare Routière						09:36		10:34		11:35	
Pont de Berlière						09:36		10:35		11:36	
Paulin Daudé / La Vernède	07:24		07:59	08:35	09:37			10:36		11:37	12:02
Terres Bleues	07:27		08:02	08:38	09:40			10:39		11:40	12:04
Fontanilles	07:29		08:03	08:39	09:41			10:40		11:41	12:05
Lycée Notre Dame	07:31		08:04	08:41	09:42			10:41		11:42	12:06
Bellesagne								10:42			
Mirandol			08:05		09:43					11:43	12:07
Le Villaret / Mairie Britexte			08:06		09:44			10:44		11:44	12:08
La Vernède / Paulin Daudé	07:33			08:43							13:20
Gare Routière	07:35			08:45							
Pont de Berlière											13:22
Mairie Ch. De Gaulle	07:36			08:46							13:23
Th. Roussel	07:37		08:08	08:47	09:46			10:46		11:46	12:10
Les Eglantiers								10:01	10:48		11:48
Castelsec / Fg. Montbel								10:02	10:49		11:49
Aigues-Passes	07:38		08:09	08:48	09:47			10:04	10:51		11:51
Foirail				08:49	09:48						12:11
Foirail				08:51	09:50						12:11
Mairie Soubeyran / Th. Roussel				08:52	09:51						13:25
Aigues-Passes / Jean Jaurès				08:54	09:53						13:27
Mendozère/ Gorges du Tam/ Le Tuff				08:56	09:55						13:29
Ramilles / Mendozère				08:58	09:57						13:31
Jean Jaurès				09:00	09:59						13:33
Foirail	07:39		08:10	09:01	10:00	10:05		10:52		11:52	12:12
Correspondances (en min)	00:07			00:05				00:16		00:21	00:05
avec la ligne 2 à	07:45			08:50				11:10		12:13	12:16
Foirail								10:52			
Mairie Soubeyran								10:53			
Pont de Berlière								10:54			
Gare Routière								10:55			
Gare Routière								11:08			
Aigues-Passes								11:09			
Foirail								11:10			

Hôpital >>>>>>> Foirail

Foirail >>>>>>> Hôpital

De 07h12 à 14h07
Ligne 1
 En semaine
 Période SCOLAIRE

Foirail	07:41	07:41	08:12	09:08		10:10	11:10	11:40		12:14	12:50	13:38
Mairie Soubeyran	07:42	07:42	08:13	09:09		10:11	11:11	11:41		12:15	12:51	13:39
Pont de Berlière	07:43	07:43										
Le Villaret			08:14	09:10		10:12	11:12	11:42		12:16	12:52	13:40
Les Bancelles			08:15	09:11		10:13		11:43		12:17	12:53	13:41
Bellessagne							11:13					
Terres Bleues			08:16	09:12		10:14	11:15	11:44		12:18	12:54	13:42
Fontanilles			08:17	09:13		10:15	11:16	11:45		12:19	12:55	13:43
Lycée Notre Dame			08:18	09:14		10:16	11:17	11:46		12:20	12:56	13:44
Bellessagne				09:15								
Mirandol											12:57	
Le Villaret / Mairie Brixte				09:18							12:59	
La Vermède / Paulin Daudé			08:19			10:17	11:18	11:47		12:21		13:45
Gare Routière												
Pont de Berlière				09:19							13:00	
Le Carmel / Bellevue							11:49			12:23		13:47
Les Fleurs / Les Marguertes										12:25		
Altitude 800 / La Cantarelle										12:27		
Hôpital											12:29	
Nelson Mandela											12:30	
Les Acacias											12:31	
Les Ecurieux								11:51				13:49
Chanteperrix								11:52		12:32		13:50
Les Cytises / Les Pins								11:53		12:33		
Georges Brassens / Jacques Brel								11:55		12:35		
Les Acacias												13:51
Altitude 800 / La Cantarelle												
Les Iris	07:44	07:44	08:21	09:20		10:19	11:20					13:01
Hôpital	07:45	07:45	08:22	09:21		10:20	11:21					13:02
Nelson Mandela		07:46										13:52
Causse D'Auge		07:49										
Causse D'Auge La Draine		07:51										
Causse D'Auge La Tendelle		07:53										
Nelson Mandela												
Viaduc de Rieucros	07:46											13:53
Lycée E. Peytavin	07:47											13:54
Europe / Le Gévaudan	07:48											13:55
Les Boulaïnes	07:49											13:56
Les Boulaïnes	07:49											13:56
Le Gévaudan	07:50											13:57
J. Gutenberg	07:51											
A. Einstein	07:52											
Europe	07:54											13:58
Lycée E. Peytavin	07:55											14:05
Viaduc de Rieucros 2	07:55											14:06
Viaduc de Rieucros	07:56											14:07
Hôpital	07:57							12:00				14:07
Correspondances de (en min)	00:10				00:17						00:15	00:06
avec la ligne 2 à	08:05				09:35	←Mairie Soubeyran		Mairie Soubeyran→		13:14	14:05	

La lecture de la grille horaire se fait de haut en bas et de gauche à droite.

Hôpital >>>>>>> Foirail

Foirail >>>>>>> Hôpital

De 14h07 à 19h37
Ligne 1
 En semaine
 Période SCOLAIRE

Hôpital	14:07	15:10	15:22	16:08	16:22	16:43	17:22	18:12	18:09	18:41	19:04
Viaduc de Rieucros			15:23		16:23		17:23			18:42	19:02
Viaduc de Rieucros 2			15:24		16:24		17:24				
Hôpital										18:43	
Nelson Mandela				15:25	16:25	16:44	17:25				19:03
Les Iris	14:08		15:11	16:09				18:13		18:44	
La Cantarelle / Altitude 800								18:10			
Les Acacias				15:26	16:26	16:45	17:26		18:12		19:04
Georges Brassens / Jacques Brel				15:28	16:28	16:47	17:28				
Les Pins / Les Cytises				15:30	16:30	16:49	17:30				
Chanteperrix				15:32	16:32	16:51	17:32		18:13		19:05
Les Genevriers											
Les Ecurieux				15:33	16:33	16:52	17:33		18:14		19:06
Bellevue / Le Carmel				15:34	16:34	16:53	17:34		18:15		19:07
Gare SNCF	14:09		15:12	16:10							
Gare Routière				15:36							
Pont de Berlière				15:37							
Paulin Daudé / La Vermède	14:10		15:13	15:38	16:11	16:36	16:55	17:36		18:17	
Terres Bleues	14:13		15:16	15:41	16:14	16:39	16:58	17:39		18:20	
Fontanilles	14:14		15:17	15:42	16:15	16:40	16:59	17:40		18:21	
Lycée Notre Dame	14:15		15:18	15:43	16:16	16:41	17:00	17:41		18:22	
Bellessagne											
Mirandol	14:16		15:19	15:44	16:17	16:42	17:01	17:42		18:23	
Le Villaret / Mairie Brixte	14:17		15:20	15:45	16:18	16:43	17:02	17:43		18:24	
La Vermède / Paulin Daudé											
Gare Routière										18:45	19:09
Mairie Ch. De Gaulle										18:46	19:10
Th. Roussel	14:19		15:22	15:47	16:20	16:45	17:04	17:45		18:26	18:47
Les Eglantiers						16:47		17:47			
Castelsec / Fg. Montbel						16:48		17:48			
Aigues-Passes	14:20		15:23	15:48	16:21	16:50	17:05	17:50	18:15	18:27	18:48
Foirail			15:24							18:28	19:12
Foirail			15:24							18:28	
Mairie Soubeyran / Th. Roussel			15:25							18:29	
Aigues-Passes / Jean Jaurès			15:27							18:31	
Mendozère/ Gorges du Tam/ Le Tuff			15:29							18:33	
Ramilles / Mendozère			15:31							18:35	
Jean Jaurès			15:33							18:37	
Foirail	14:21		15:34	15:49	16:22	16:51	17:06	17:51	18:16	18:38	18:49
Correspondances (en min)	00:22		00:14	00:11	00:11	00:17	00:12	00:24	00:09		00:23
avec la ligne 2 à	14:43		15:37	16:00	16:33	17:08	17:17	18:15	18:24		19:12
Foirail	14:21			15:49		16:51	17:06				
Mairie Soubeyran	14:22			15:50		16:52	17:07				
Pont de Berlière	14:23			15:51		16:53	17:08				
Gare Routière	14:24			15:52		16:54	17:09				
Gare Routière	14:40			16:09		17:08	17:38				
Aigues-Passes	14:41			16:10		17:09	17:39				
Foirail	14:42			16:11		17:10	17:40				

Ligne 2

Ligne 2

Hôpital >>>>>>> Foirail
Foirail >>>>>>> Hôpital
 De 14h07 à 19h37
Ligne 1
En semaine
 Période SCOLAIRE

Foirail	14:43	15:12	15:38	16:12	16:33	17:11	17:41	17:56	18:18		18:51	19:15
Mairie Soubeyran	14:44	15:13	15:39	16:13	16:34	17:12	17:42	17:57	18:19		18:52	19:16
Pont de Berlière								17:58				
Le Villaret	14:45	15:14	15:40	16:14	16:35	17:13	17:43		18:20		18:53	19:17
Les Bancelles	14:46	15:15	15:41	16:15	16:36		17:44		18:21		18:54	19:18
Bellessagne						17:14						
Terres Bleues	14:47	15:16	15:42	16:16	16:37	17:16	17:45		18:22		18:55	19:19
Fontanilles	14:48	15:17	15:43	16:17	16:38	17:17	17:46		18:23		18:56	19:20
Lycée Notre Dame	14:49	15:18	15:44	16:18	16:39	17:18	17:47		18:24		18:57	19:21
Bellessagne												
Mirandol												
Le Villaret / Mairie Britexte												
La Vernède / Paulin Daudé	14:50	15:19	15:45	16:19	16:40	17:19	17:48		18:25		18:58	19:22
Gare Routière									18:27			
Pont de Berlière									18:28			
Le Carmel / Bellevue	14:52		15:47				17:50		18:29			19:24
Les Fleurs / Les Marguerites												
Altitude 800 / La Cantarelle												
Hôpital												
Nelson Mandela												
Les Acacias												
Les Ecoreuils	14:54		15:49				17:52		18:31			19:26
Chanteperrix	14:55		15:50				17:53		18:32			19:27
Les Cytises / Les Pins			15:51						18:33			19:28
Georges Brassens / Jacques Brel			15:53						18:35			19:30
Les Acacias	14:56		15:56				17:54		18:38			19:33
Altitude 800 / La Cantarelle	14:57		15:57				17:55		18:39			19:34
Les Iris		15:21		16:21	16:42	17:21		17:59			19:00	
Hôpital	14:59	15:22	15:59	16:22	16:43	17:22	17:57	18:00	18:41		19:01	19:36
Nelson Mandela								18:01				
Causse D'Auge								18:04				
Causse D'Auge La Draine								18:06				
Causse D'Auge La Tendelle								18:08				
Nelson Mandela								18:11				
Viaduc de Rieucros	15:00		16:00				17:58					19:37
Lycée E. Peytavin	15:01		16:01				17:59					
Europe / Le Gévaudan	15:02						18:00					
Les Boulaines	15:03						18:01					
Les Boulaines	15:05						18:01					
Le Gévaudan	15:06						18:02					
J. Gutenberg							18:03					
A. Einstein							18:04					
Europe	15:07		16:02				18:06					
Lycée E. Peytavin	15:08		16:06				18:07					
Viaduc de Rieucros 2	15:08		16:06				18:07					
Viaduc de Rieucros	15:09		16:07				18:08					
Hôpital	15:10		16:08				18:09	18:12				
Correspondances de (en min)	00:08		00:11				00:09					
avec la ligne 2 à	15:16		16:17				18:08					

La lecture de la grille horaire se fait de haut en bas et de gauche à droite.

Les Boulaines >>>> Foirail
Foirail >>>> Les Boulaines
 De 07h15 à 14h17
Ligne 2
En semaine
 Période SCOLAIRE

Les Boulaines	07:15	07:15	07:54	08:22		08:59	09:55	11:00	11:37	12:00	12:30		13:30
Les Sauvagelles	07:17					09:01	09:57	11:02					
Chabannes / Chabannes 2		07:16	07:55	08:23		09:03	09:59	11:04	11:38	12:01	12:31		13:31
Chabrits Village		07:20											
Chabrits		07:21	07:56	08:24		09:04	10:00	11:05	11:39	12:02	12:32		13:32
Le Gévaudan	07:19	07:23	07:58	08:26		09:06	10:02	11:07	11:41	12:04	12:34		13:34
Valcroze		07:20	07:59	08:27		09:07	10:03	11:08					13:35
Valcroze 2	07:23		08:02	08:30		09:10	10:06	11:11					13:38
Europe	07:24	07:24	08:03	08:31		09:11	10:07	11:12	11:42	12:05	12:35		13:39
Lycée E. Peytavin	07:25	07:25	08:05	08:32		09:12	10:08	11:13	11:43	12:06	12:36		13:40
Aubrac		07:26	08:06	08:33		09:13	10:09	11:14	11:44	12:07	12:37		13:41
Les Hauts de Rieucros		07:27	08:07	08:34		09:14	10:10	11:15	11:45	12:08	12:38		13:42
En Couzras 2		07:29	08:09	08:36		09:16	10:12	11:17	11:46				
Le Chapitre		07:30	08:10	08:37		09:17	10:13	11:18	11:47				
En Couzras		07:31	08:11	08:38		09:18	10:14	11:19	11:48				
Pont Raupt		07:33	08:13	08:40		09:20	10:16	11:21	11:49	12:09	12:39		13:43
Mendozère / Gorges du Tam			08:14			09:21	10:17	11:22	11:50	12:10	12:40		13:44
Le Tuff			08:15			09:22	10:18	11:23			12:41		13:45
Ramilles / Mendozère			08:16			09:23	10:19	11:24			12:42		13:46
Jean Jaurès		07:34	08:18	08:41		09:25	10:21	11:26	11:50	12:10	12:44		13:48
Viaduc de Rieucros 2		07:26											
Viaduc de Rieucros		07:27											
Hôpital		07:28											
Les Iris		07:29											
Gare Routière													
Gare SNCF													
Gare Routière													
Pont de Berlière													
Mairie Charles de Gaulle													
Th. Roussel													
Aigues-Passes													
Foirail		07:35	08:19	08:42		09:26	10:22	11:27	11:51	12:11	12:45		13:49
Correspondances de (en min)		00:06						00:13	00:23	00:03	00:05		
avec la ligne 1 à		07:41						11:40	12:14	12:44	12:50		
Foirail		07:38	08:19	08:42	08:51		09:50	10:22	11:52	12:13	12:45		13:26 13:49
Mairie Soubeyran		07:39	08:20	08:43	08:52		09:51	10:23	11:53	12:14	12:46		13:27 13:50
Le Villaret		07:40		08:44									
Pont de Berlière			08:21				10:24		11:54				13:51
Les Bancelles		07:41		08:45									
La Vernède / Paulin Daudé		07:42		08:46									
Paulin Daudé / La Vernède	07:31								12:05				13:53
Gare Routière		07:44	08:22	08:48			10:25						
Gare Routière		08:01	08:36	08:50			10:42						
Pont de Berlière				08:51									
Mirandol		07:32							12:06				13:54
Le Villaret / Mairie Britexte		07:33							12:07				13:55
Th. Roussel		07:35		08:53		09:52		12:09	12:15	12:47		13:28	13:57
Aigues-Passes	07:36	08:02	08:37	08:54		09:53	10:43	12:10	12:16	12:48		13:29	13:58
Jean Jaurès				08:55		09:54			12:17	12:49		13:30	



En semaine

VACANCES SCOLAIRES

Hôpital >>>>>> Foirail
Foirail >>>>>> Hôpital

Table of bus routes for Ligne 1 during school holidays. It lists various stops such as Hôpital, Nelson Mandela, Causse d'Auge, and Foirail, with corresponding departure and arrival times.



En semaine
VACANCES SCOLAIRES

Les Boulaines >>>> Foirail
Foirail >>>> Les Boulaines

Table of bus routes for Ligne 2 during school holidays. It lists various stops such as Les Boulaines, Les Sauvages, Chabannes, and Foirail, with corresponding departure and arrival times.

Plan du réseau

VACANCES SCOLAIRES

Sens des arrêts de bus :

En semaine :
Ligne 1 : 
Ligne 2 : 
Ligne 3 : 

Le samedi :

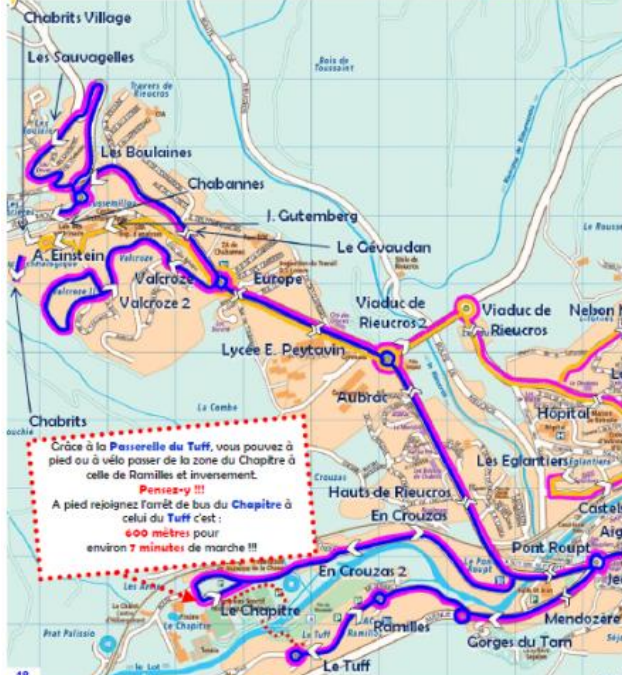
En stationnant gratuitement au parking du Lot (Parking ouvert face à Hyper U) et depuis les arrêts Ramilles ou Le Tuff vers le centre ville, c'est :
- Un ticket valable 3 heures,
- Toujours un tarif unique à 0.80 €.



La lecture de la grille horaire se fait de haut en bas et de gauche à droite.

Le samedi TOUTE L'ANNÉE
Ligne 3

Hôpital > Chantepedrix > Fontanilles > Castelsec > Foirail
> Ramilles > Le Chapitre > Le Chapitre > Ramilles > Foirail
Les Boulaines > Valcroze > Le Chapitre > Ramilles > Foirail
> Fontanilles > Castelsec > Foirail > Hôpital

Viaduc de Rieucros	07:50					
Hôpital	07:51	09:21	11:13	13:57	15:48	17:42
Viaduc de Rieucros / Nelson Mandela		09:22	11:14	13:58	15:49	17:43
La Cantarelle / Altitude 800	07:52					
Les Acacias	07:54	09:24	11:16	14:00	15:51	17:45
Georges Brassens / Jacques Brel		09:26	11:18	14:02	15:53	17:47
Les Pins / Les Cytises		09:28	11:20	14:04	15:56	17:49
Chantepedrix	07:55	09:30	11:22	14:06	15:57	17:51
Les Genevriers / Les Ecoureils	07:56	09:31	11:23	14:07	15:58	17:52
Les Fleurs / Les Marguerites		09:33	11:25		16:00	17:54
Bellevue / Le Carmel	07:58	09:35	11:27	14:09	16:02	17:56
Gare Routière	08:00	09:37	11:29	14:11	16:04	17:58
Pont de Berlière	08:01	09:38	11:30	14:12	16:05	17:59
Paulin Daudé / La Vermede	08:02	09:39	11:31	14:13	16:06	18:00
Terres Bleues	08:05	09:42	11:34	14:16	16:09	18:03
Fontanilles	08:06	09:43	11:35	14:17	16:10	18:04
Lycée Notre Dame / Mirandol	08:07	09:44	11:36	14:18	16:11	18:05
Le Villaret / Mairie Britexte	08:09	09:46	11:38	14:20	16:13	18:07
Th. Roussel	08:11	09:48	11:40	14:22	16:15	18:09
Les Eglantiers/Castelsec/Fg. Montbel		09:51		14:25	16:18	
Aigues-Passes	08:12	09:53	11:41	14:27	16:20	18:10
Jean Jaures / Gorges du Tam	08:13	09:54	11:42	14:28	16:21	18:11
Le Tuff	08:15	09:56	11:44	14:30	16:23	18:13
Ramilles / Mendozère	08:16	09:57	11:45	14:31	16:24	18:14
Pont Roupt	08:18	09:59	11:47	14:33	16:26	18:16
En Crouzas 2/Le Chapitre/En Crouzas	08:20	10:01	11:49	14:35	16:28	18:18
Les Hauts de Rieucros / Aubrac	08:23	10:04	11:52	14:38	16:31	18:21
Lycée E.Peytavin/Europe/Le Gévaudan	08:25	10:06	11:54	14:40	16:33	18:23
Les Boulaines	08:27	10:08	11:56	14:42	16:35	18:25
Les Boulaines	08:28	10:09	11:57	14:43	16:36	18:26
Les Sauvagelles		10:10	11:58		16:37	18:27
Chabannes / Chabannes 2	08:29	10:11	11:59	14:44	16:38	18:28
Chabrits / Le Gévaudan	08:30	10:12	12:00	14:45	16:39	18:29
Valcroze / Valcroze 2	08:33	10:15	12:03	14:48	16:42	18:32
Europe / Lycée E. Peytavin	08:36	10:18	12:06	14:51	16:45	18:35
Aubrac / Les Hauts de Rieucros	08:38	10:20	12:08	14:53	16:47	18:37
En Crouzas 2/Le Chapitre/En Crouzas	08:41	10:23	12:11	14:56	16:50	18:40
Pont Roupt / Gorges du Tam	08:44	10:26	12:14	14:59	16:53	18:43
Le Tuff	08:46	10:28	12:16	15:01	16:55	18:45
Ramilles / Mendozère	08:47	10:29	12:17	15:02	16:56	18:46
Jean Jaures	08:49	10:31	12:19	15:04	16:58	18:48
Foirail	08:50	10:32	12:20	15:05	16:59	18:49
Foirail	09:09	10:34	12:21	15:07	17:01	18:51
Mairie Soubeyran / Le Villaret	09:10	10:35	12:22	15:08	17:02	18:52
Les Banoels / Terres Bleues	09:12	10:37	12:24	15:10	17:04	18:54
Fontanilles	09:14	10:39	12:26	15:12	17:06	18:56
Lycée Notre Dame	09:15	10:40	12:27	15:13	17:07	18:57
La Vermede / Paulin Daudé						18:58
Mirandol / Le Villaret	09:16	10:41	12:28	15:14	17:08	
Mairie Britexte	09:18	10:43	12:30	15:16	17:10	
Th. Roussel		10:44	12:31	15:17	17:11	
Les Eglantiers/Castelsec/Fg. Montbel			10:47			
Aigues-Passes		10:49	12:32	15:18	17:12	
Foirail		10:50	12:33	15:19	17:13	
Foirail		11:09	13:53	15:44	17:38	
Mairie Soubeyran		11:10	13:54	15:45	17:39	
Pont de Berlière / Les Ins	09:19	11:11	13:55	15:46	17:40	
Le Carmel / Bellevue / Les Ecoureils						19:00
Chantepedrix						19:03
Les Acacias/Altitude 800/La Cantarelle						19:04
Hôpital	09:21	11:13	13:57	15:48	17:42	19:07
Viaduc de Rieucros						19:08
Lycée E. Peytavin / Europe						19:09
Valcroze / Valcroze 2 / Le Gévaudan						19:11
Les Boulaines						19:15

Pour vous rendre au Centre-ville lorsque le Foirail n'est pas desservi, veuillez descendre aux arrêts : Mairie Britexte ou Th. Roussel ou Aigues-Passes, dont les horaires sont sur fond rouge.

2. Kilométrage :

Nombre de jour				Km journalier		Km annuel		Km Total
1er Semestre	2ème Semestre	Total - Nombre de jour		En Charges	À Vide	En Charges	À Vide	
104	71	175	Semaine scolaire	747,00	49,40	130725,00	8645,00	139370,00
21	58	79	Semaine vacances	423,69	31,72	33471,51	2505,88	35977,39
18	15	33	Samedi scolaire	283,80	3,60	9365,40	118,80	9484,20
6	10	16	Samedi vacances	288,00	3,60	4608,00	57,60	4665,60
		303	Total	<i>Km total parcourus en 2021 :</i>				189497,19

52	Dimanche
10	Jours fériés ouvrables
365	

3. Heures de conduite :

Nombre de jour				Nombre d'heures journalières		Nombre d'heures annuelles		Total Heures
1er Semestre	2ème Semestre	Total - Nombre de jour		En Charges	À Vide	En Charges	À Vide	
104	71	175	Semaine scolaire	29,62	1,96	5184,12	342,83	5526,95
21	58	79	Semaine vacances	16,80	1,26	1327,37	99,37	1426,74
18	15	33	Samedi scolaire	11,25	0,14	371,40	4,71	376,11
6	10	16	Samedi vacances	11,42	0,14	182,74	2,28	185,02
		303	Total	<i>Nombre d'heures total en 2021 :</i>				7514,83

soit 7514:50

52	Dimanche
10	Jours fériés ouvrables
365	

4. Kilométrage programmée et non produits :

NÉANT

5. Commentaires et Remarques sur la production de transport :

NÉANT

4^{ème} PARTIE

Trafic.

	Réel 1er semestre 2021	Réel 2ème semestre 2021	Réel total 2021
Nombre de validations en période scolaire	118977	82813	201790
- dont le lundi	23806	15478	39284
- dont le mardi	24280	17350	41630
- dont le mercredi	24125	18095	42220
- dont le jeudi	22747	15164	37911
- dont le vendredi	21201	14842	36043
- dont le samedi	2818	1883	4701
Nombre de validations en période de vacances scolaires	4593	3495	8088
- dont le lundi	653	871	1524
- dont le mardi	904	912	1816
- dont le mercredi	590	402	992
- dont le jeudi	748	552	1300
- dont le vendredi	891	357	1248
- dont le samedi	807	401	1208
Nombre de validations en période été	0	11308	11308
- dont le lundi	0	2194	2194
- dont le mardi	0	2226	2226
- dont le mercredi	0	1073	1073
- dont le jeudi	0	1976	1976
- dont le vendredi	0	2763	2763
- dont le samedi	0	1076	1076
TOTAL	123570	97617	221187

5^{ème} PARTIE

Recettes et fraude.

1. Tarifs (aucune modification) :

TITRES DE TRANSPORT	TARIFS	VALIDITÉES
Le ticket à l'unité	0.80 €	1h30
Carnet de 10 unités tout public	5.10 €	1h30
Carte d'abonnement tout public	10.20 €	1 mois
	102.00 €	1 an
Carte d'abonnement Jeunes Etudiants	5.10 €	1 mois
	49.70 €	1 an
Carte Tum Ramassage Scolaire	34.50 €	1 année scolaire, du mois de septembre à juin inclus (hors vacances scolaires zone C)
Carte d'abonnement Ayant-droits sociaux et familles nombreuses	5.10 €	1 mois
	49.70 €	1 an
Carte d'abonnement Séniors	15.30 €	1 an

2. Ventes : par titre, par mois, par point de vente :

Ventes par titres, avec comparatif contractuel 2021	REEL				CONTRACTUEL				ÉCART	
	Nombre Réel	Prix Unitaire TTC	Prix Unitaire HT	Chiffre d'Affaire HT	Nombre Contractuel	Prix Unitaire TTC	Prix Unitaire HT	Chiffre d'Affaire HT	Écart Nombre titres	Écart Chiffre d'Affaire
Ticket Unité	28112	0,80 €	0,73 €	20 445,09 €	40825	0,80 €	0,73 €	29 690,91 €	-31,14%	-31,14%
Carnet 10 Voyages	187	5,10 €	4,64 €	867,00 €	185	5,10 €	4,64 €	857,73 €	1,08%	1,08%
Abonnement mensuel tout public	62	10,20 €	9,27 €	574,91 €	105	10,20 €	9,27 €	973,64 €	-40,95%	-40,95%
Abonnement mensuel scolaire/étudiant	292	5,10 €	4,64 €	1 353,82 €	249	5,10 €	4,64 €	1 154,45 €	17,27%	17,27%
Abonnement mensuel ayants-droits sociaux	175	5,10 €	4,64 €	811,36 €	178	5,10 €	4,64 €	825,27 €	-1,69%	-1,69%
Abonnement annuel tout public	2	102,00 €	92,73 €	185,45 €	8	102,00 €	92,73 €	741,82 €	-75,00%	-75,00%
Abonnement annuel scolaire/étudiant	498	49,70 €	45,18 €	22 500,55 €	430	49,70 €	45,18 €	19 428,18 €	15,81%	15,81%
Abonnement annuel ayants-droits sociaux	17	49,70 €	45,18 €	768,09 €	25	49,70 €	45,18 €	1 129,55 €	-32,00%	-32,00%
Abonnement annuel séniors	45	15,30 €	13,91 €	625,91 €	105	15,30 €	13,91 €	1 460,45 €	-57,14%	-57,14%
Carte Ramassage Scolaire	2	34,50 €	31,36 €	62,73 €	12	34,50 €	31,36 €	376,36 €	-83,33%	-83,33%
TOTAUX	29392			48 194,91 €	42122			56 638,36 €	-30,22%	-14,91%
Navettes Renforcement Tum		520,13 €		472,85 €						
Groupes		526,50 €		478,64 €						
Publicité Panneaux		2 060,00 €		1 716,67 €						
Publicité Covering		2 385,00 €		1 987,50 €						
			TOTAL	52 850,56 €						

Ventes Tickets Unité 2021	Nombre	Prix Unitaire TTC	Chiffre d'Affaire TTC
Janvier	2352	0,80 €	1 881,60 €
Février	2467	0,80 €	1 973,60 €
Mars	3213	0,80 €	2 570,40 €
Avril	1209	0,80 €	967,20 €
Mai	2490	0,80 €	1 992,00 €
Juin	2090	0,80 €	1 672,00 €
Juillet	1108	0,80 €	886,40 €
Août	904	0,80 €	723,20 €
Septembre	3736	0,80 €	2 988,80 €
Octobre	2948	0,80 €	2 358,40 €
Novembre	2858	0,80 €	2 286,40 €
Décembre	2737	0,80 €	2 189,60 €
TOTAUX	28112		22 489,60 €
		C.A. HT	20 445,09 €

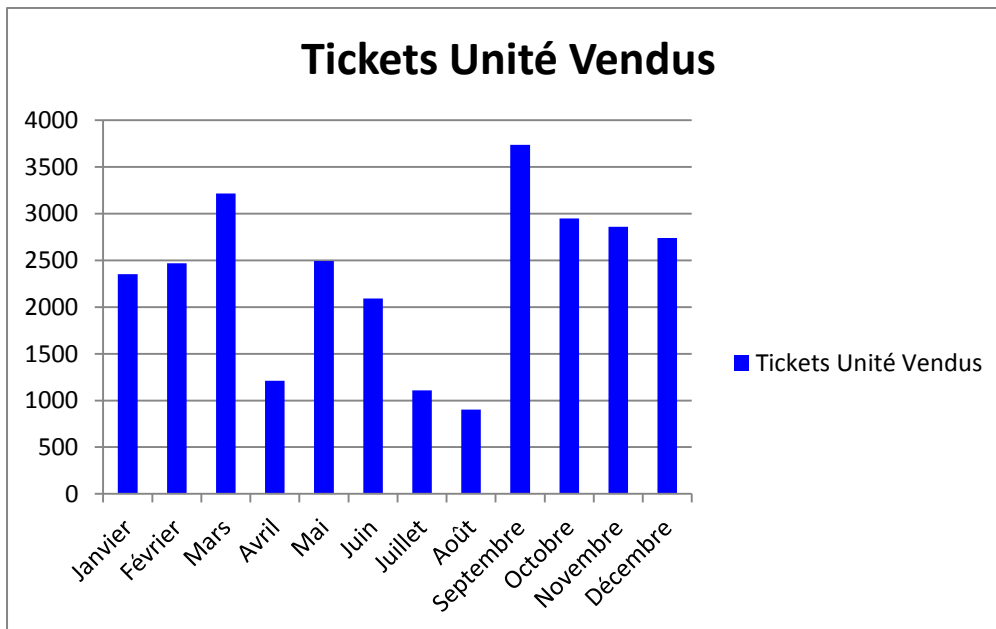

Ventes Agences	Chiffre d'Affaire HT
Voyages Boulet	45 041,01 €
Office du Tourisme	3 153,90 €
	48 194,91 €

3. Liste nominative des contrôleurs :

Boulet David

Boulet Elie

Boulet Roger

4. Nombre de contrôle par mois :

Janvier 2021	4
Février 2021	5
Mars 2021	4
Avril 2021	5
Mai 2021	4
Juin 2021	4
Juillet 2021	5
Août 2021	3
Septembre 2021	11
Octobre 2021	10
Novembre 2021	11
Décembre 2021	9
Total	75

5. Taux de fraude estimé par mois :

Janvier 2021	< 1%
Février 2021	< 1%
Mars 2021	< 1%
Avril 2021	< 1%
Mai 2021	< 1%
Juin 2021	< 1%
Juillet 2021	< 1%
Août 2021	< 1%
Septembre 2021	< 1%
Octobre 2021	< 1%
Novembre 2021	< 1%
Décembre 2021	< 1%
Moyenne Annuelle	< 1%

6. Indemnités forfaitaires perçues (nombre et montant) par mois :

NÉANT

7. Faits particuliers ayant affectés les recettes et la fraude :

NÉANT

6^{ème} PARTIE

Formation, Qualité de Service et pénalités.

1. Taux de course arrivée à leur terminus par mois, par jour, par période (scolaire/vacances):

Service période scolaire : 700 – 173 – 489 – 828

Service période vacances scolaires : 7000 – 4890

Service samedi année : 7003

Service	Ligne	En Avance	À l'heure	Retard de 1min à 4min	TOTAL	Retard de 4min à 10min	Retard de 10min à 20min	Retard de plus de 20min	Total
173	L1	720	383	577	960	332	39	18	2070
173	L2	75	75	142	217	59	5	5	362
489	L2	2009	1324	2568	3893	1043	158	18	7120
4890	L2	1710	1033	1385	2418	523	274	20	4945
700	L1	1073	751	1188	1938	288	14	34	3347
7000	L1	76	37	84	121	39	12	2	250
7003	L3	321	180	249	429	37	5	5	797
828	L2	2391	1560	2401	3961	878	134	25	7390
	Total	8376	5344	8593	13937	3199	642	128	26282

2. Synthèse des incidents/accidents :

NÉANT

3. Synthèse des résultats des contrôles qualité effectués par l'Autorité Délégante (date, service, heure, résultat) :

NÉANT

4. Synthèse des pénalités prononcées par l'Autorité Délégante y compris ayant fait l'objet d'une mesure de clémence (date, service, heure, motif, montant, clémence) :

NÉANT

5. Formation du personnel (objet, durée, bénéficiaires, organisme de formation, remarques) :

NÉANT

6. Actes de vandalisme / agressions / incidents (date, heure, lieu, description, victimes, conséquences) :

NÉANT

7. Nombre de réclamation clientèle transmise à l'Autorité Délégante, par mois, par ligne, par thème :

NÉANT

8. Commentaires et Remarques :

NÉANT

7^{ème} PARTIE

Aspects commerciaux.

1. Actions commerciales et promotionnelles (date, durée, objet, moyens déployés, commentaire) :

Promotion St Valentin du 14 janvier au 14 février 2021 :

- 1 abonnement acheté en couple, le second identique offert.

Solde Été du 23 au 30 juin 2021 :

- 1 ticket acheté valable toute la journée.

Journée Transport Public le 18 septembre 2021 :

- Bus gratuit toute la journée.

Achats Noël du 21 au 24 décembre 2021 :

- Bus gratuit.

Pour l'ensemble des actions commerciales, nous avons installé des affiches dans les bus et aux principaux arrêts de bus. Nous avons aussi fait de la publicité sur la radio Totem.

2. Évaluation des résultats :

Concernant l'opération de la St Valentin, nous n'avons pour l'instant fait aucune vente d'abonnement.

Pour les autres opérations nous avons pu constater une augmentation de la fréquentation.

3. Article de presse :

NÉANT

8^{ème} PARTIE

Aspects sociaux.

1. Accords sociaux signés :

NÉANT

2. Mouvements sociaux :

NÉANT

3. Évolutions des effectifs, par service, par fonction :

NÉANT

9^{ème} PARTIE

Aspects financiers.

1. Mémoire Financier :

Libelles	Dépenses	Recettes
Frais d'exploitation du 01/01/2021 au 31/12/2021	497 078.08	
Acompte versé du 01/01/2021 au 31/12/2021		442 860.16
Recette d'exploitation du 01/01/2021 au 31/12/2021		52 850.56
TOTAL	497 078.08	495 710.72

Recettes commerciales principales (du 01/01/2021 au 31/12/2021) :

Recettes commerciales prévisionnel HT : 56 638.36 €

Recettes réalisés HT : 48 194.91 €

Différence de recette HT de : - 8 443.45 €

2. Clés d'affectation des charges fixes de l'entreprise pour le Tum :

La clé d'affectation des charges fixes de l'entreprise pour le Tum, est le résultat d'un rapport de 5 véhicules Tum sur 35 véhicules au total sur le dépôt de Mende : soit $5/35 = 14.29\%$.

3. Montant de la Contribution Financière Variable :

	TTC	HT
Janvier 2021	: 10 175.00 €	9 250.00 €
Février 2021	: 10 175.00 €	9 250.00 €
Mars 2021	: 10 175.00 €	9 250.00 €
Avril 2021	: 10 175.00 €	9 250.00 €
Mai 2021	: 10 175.00 €	9 250.00 €
Juin 2021	: 10 175.00 €	9 250.00 €
Juillet 2021	: 10 175.00 €	9 250.00 €
Aout 2021	: 10 175.00 €	9 250.00 €
Septembre 2021	: 10 175.00 €	9 250.00 €
Octobre 2021	: 10 175.00 €	9 250.00 €
Novembre 2021	: 0.00 €	0.00 €
Décembre 2021	: 0.00 €	0.00 €
TOTAUX	: 101 750.00 €	92 500.00 €

4. Montant des pénalités :

NÉANT

5. Montant total des acomptes perçus :

Janvier 2021	: 10 175.00 € + 29 196.68 €
Février 2021	: 10 175.00 € + 29 196.68 €
Mars 2021	: 10 175.00 € + 29 196.68 €
Avril 2021	: 10 175.00 € + 29 196.68 €
Mai 2021	: 10 175.00 € + 29 196.68 €
Juin 2021	: 10 175.00 € + 29 196.68 €
Juillet 2021	: 10 175.00 € + 29 196.68 €
Aout 2021	: 10 175.00 € + 29 196.68 €
Septembre 2021	: 10 175.00 € + 29 196.68 €
Octobre 2021	: 10 175.00 € + 29 196.68 €
Novembre 2021	: 0.00 € + 29 196.68 €
Décembre 2021	: 0.00 € + 29 196.68 €
TOTAL TTC	: 101 750.00 € + 350 360.16 € = 452 110.16 €
TOTAL HT	: 92 500.00 € + 350 360.16 € = 442 860.16 €

6. Montant restant dû au 31 décembre :

Novembre 2021 :	0.00 € + 29 196.68 €
Décembre 2021 :	0.00 € + 29 196.68 €
TOTAL :	0.00 € + 58 393.36 € = 58 393.36 €

7. Dernier Bilan et Compte de Résultat :

Annexe 1