

DEPARTEMENT DE LA LOZERE

Mende
CANTON DE LA LOZERE

Hôtel de Ville
7 Place du Général de Gaulle
48000 Mende
Tel : 04.99.90.33.00

Chargé d'étude:
SFI
urbanisme

434 rue Edouard Lemaire
30000 Nîmes
Tel : 04.98.64.51.74
Email: askier@wanadoo.fr

Cartographie des aléas
source: CEREMA - 027 48

Plan cadastriel source:
RPF 02 2017
Droits de l'Etat réservés ©

Système de coordonnées utilisé:
RGF93 - Projection Lambert 93

Avec le concours de:
SPI GRAPHIC

Société de services
Plans Informatisés
Tel : 04.47.12.64.03
Mobile : 06.99.04.59.30
Email: spi.graphic@wanadoo.fr

6,2,2,1

Approbation du PLU : 28 mars 2012
Révision prescrite par DCM du 25 novembre 2013
Arrêt du projet de révision du PLU - DCM du 29 mars 2017
Approbation de la révision du PLU : DCM du 10 janvier 2018

SPI GRAPHIC décline toute responsabilité en cas d'erreur, d'omission, de manque. Les plans sont régularisés, vérifiés et corrigés par le maître d'ouvrage avant reproduction.

Ville de Mende
Plan Local d'Urbanisme (P.L.U.)

Cartographie des aléas - Mouvements de terrain
Glissement de terrain

Echelle : 1/10000ème

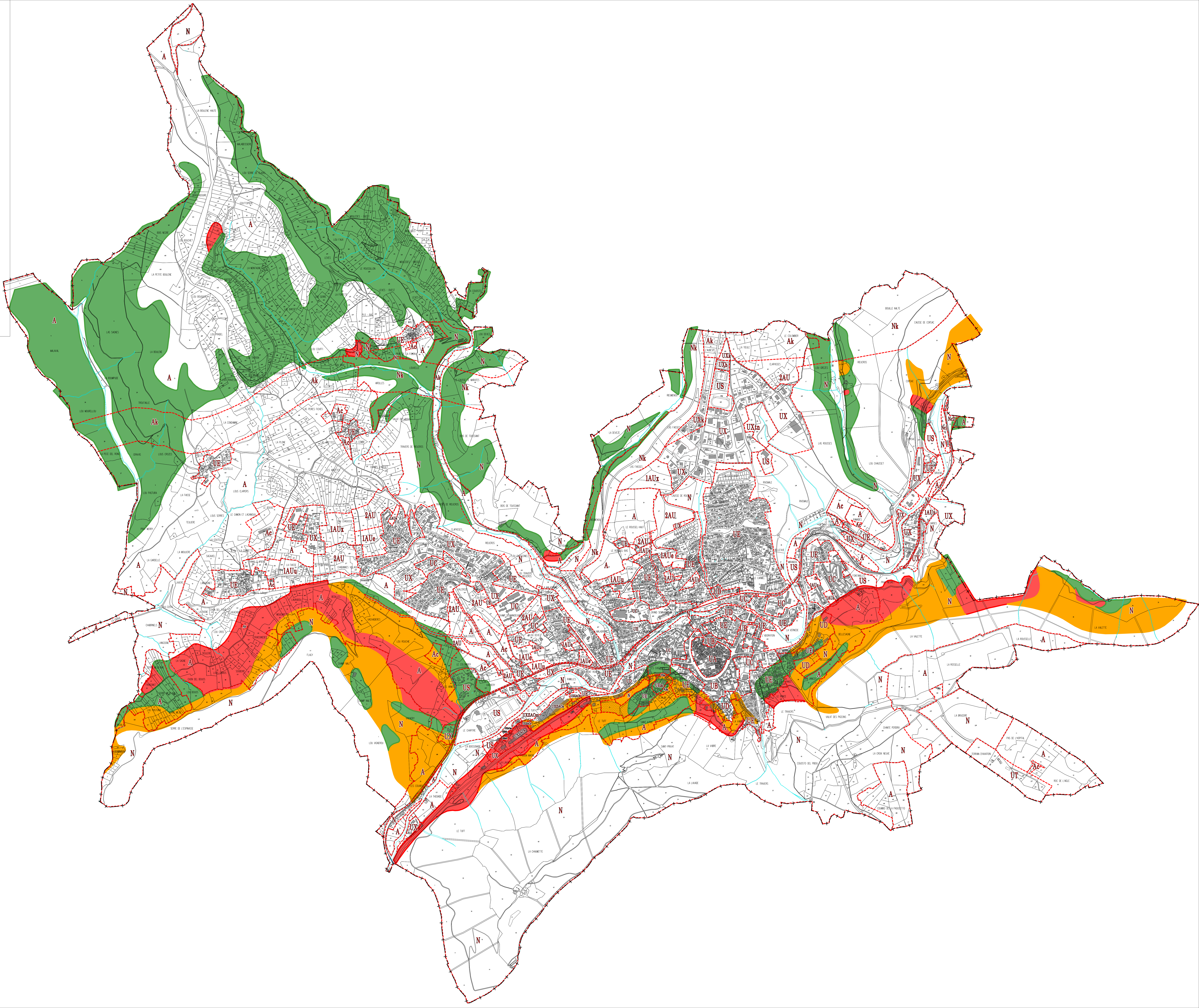

LEGENDE

GLISSEMENT	Constructions nouvelles à proscrire	Constructions nouvelles autorisées avec prescriptions
Elevé - très élevé	X sauf si réalisation d'une étude complémentaire plus précise permettant de requalifier l'aléa élevé / très élevé en aléa faible ou modérément faible	
Modéré	X sauf si réalisation d'une étude complémentaire plus précise permettant de requalifier l'aléa modéré en aléa faible ou modérément faible	
Faible - modérément faible		X

Se reporter au chapitre 2.3 du règlement écrit du PLU (pièce n°4) pour connaître le détail des prescriptions selon le type d'aléa

