

DEPARTEMENT DE LA LOZERE

Mende
Lozère

Mairie de Ville
7 Place du Général de Gaulle
48000 Mende
Tel : 04.99.90.38.00

Charge études :
SFI
urbanisme

43 rue Edouard Lacroix
34090 Mende
Tel : 04.66.64.07.74
Email : sfi@mende.fr

Plan cadastre : source : DGF 2017
Droits de l'Etat réservés ©

Système de coordonnées UTM :
RGF93 - Projection Lambert 83

Avec le concours de :
SPI
GRAPHIC

Scale de services
Plan Information
Tel : 04.67.12.94.00
Mende : 06.99.54.38.30
Email : spi@spi-graphic.fr

6.5.1.d

Approbation du PLU : 28 mars 2012
Révision prescrite par DCM du 25 novembre 2013
Arrêt du projet de révision du PLU - DCM du 29 mars 2017
Approbation de la révision du PLU - DCM du 10 janvier 2018

SPY GRAPHIC déclare toute responsabilité en cas d'usage. Conformité de mission. Les plans sont réalisés sous réserve de la validité d'un terrain et de sa destination.

Ville de Mende
Plan Local d'Urbanisme (P.L.U.)

**Périmètre des secteurs affectés par le bruit
le long des infrastructures de transports**

Echelle : 1/5000ème

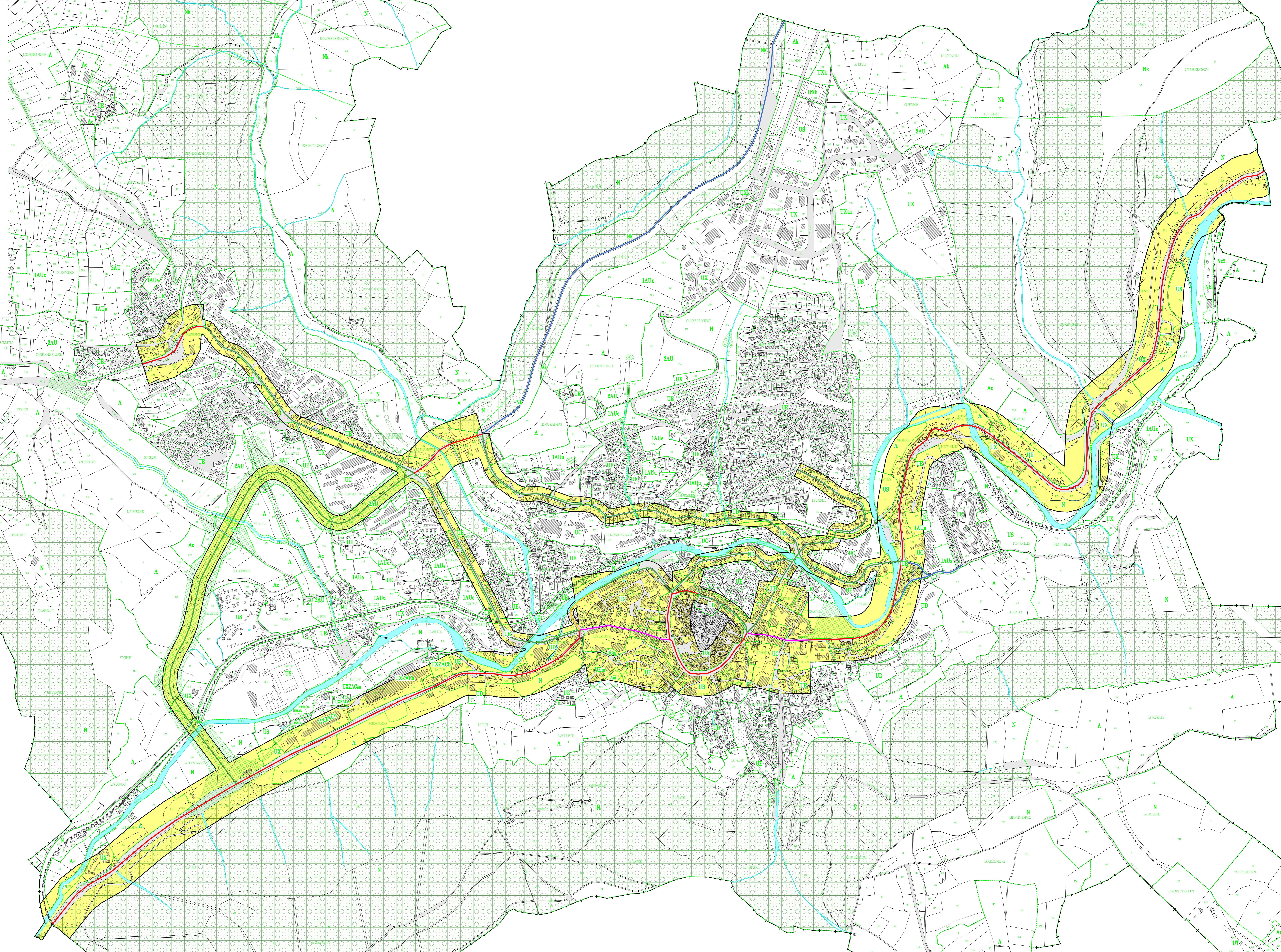
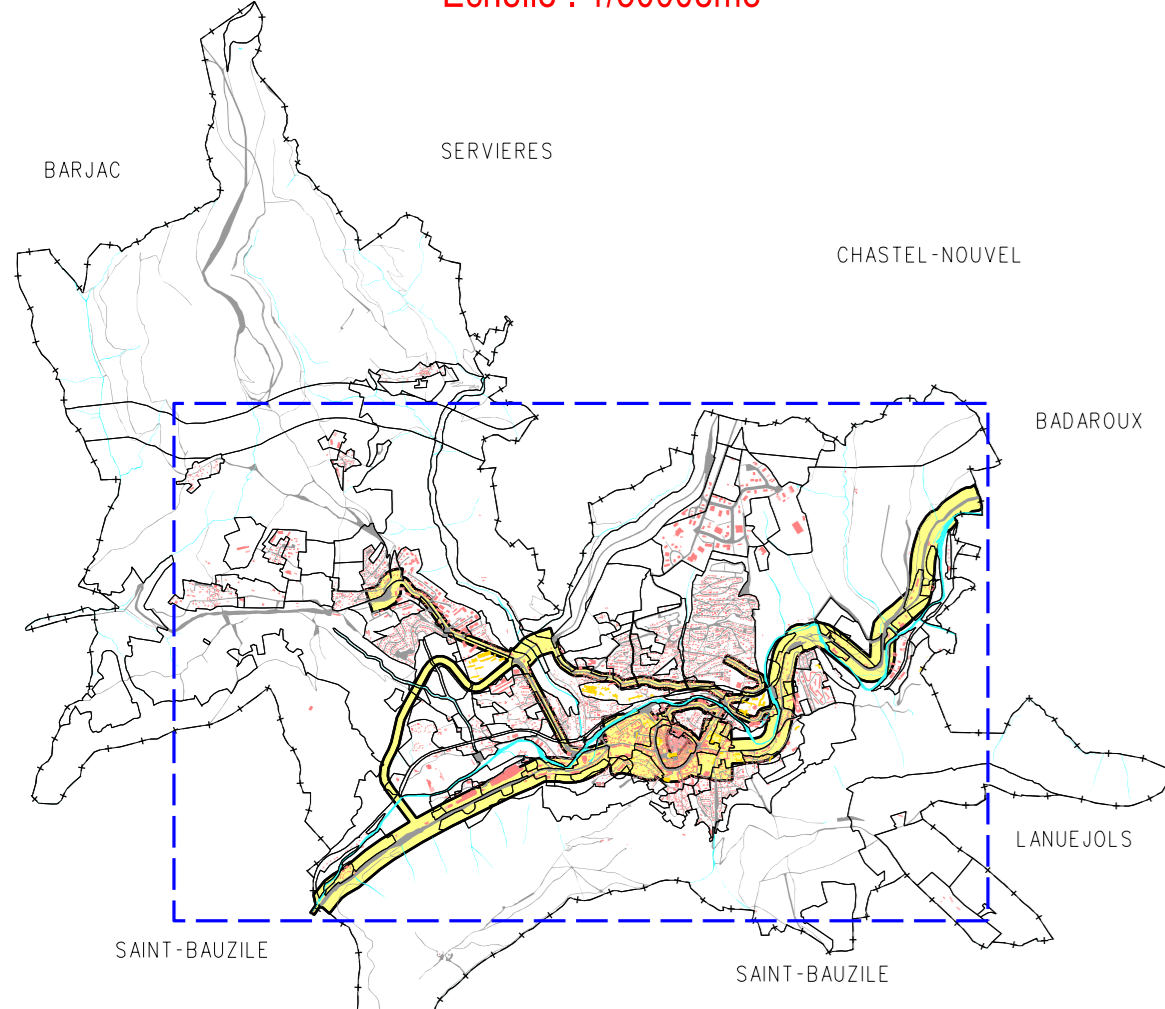

LEGENDE

Périmètres des secteurs affectés par le bruit de part et d'autre des voies.

- Voie de catégorie 2 : 250m
- Voie de catégorie 3 : 100m
- Voie de catégorie 4 : 30m
- Voie de catégorie 5 : 10m
- Voie hors catégorie
- Périmètre des secteurs affectés par le bruit