



Liberté • Égalité • Fraternité
RÉPUBLIQUE FRANÇAISE

PREFECTURE DE LA LOZERE

ultra

DIRECTION DU DEVELOPPEMENT DURABLE DES TERRITOIRES
Bureau de l'urbanisme et de l'environnement

Affaire suivie par :

Véronique RAFFESTIN POUBEAU
Téléphone : 04.66.49.67.73
Télécopie : 04.66.498.67.85.
mèl : veronique.raffestin-poubeau@lozere.pref.gouv.fr

Réf. : 0951

Mende, le

29 juillet 2009

La préfète

à

Mesdames, Messieurs les maires
des communes dont la liste figure sur le tableau
annexé à la présente

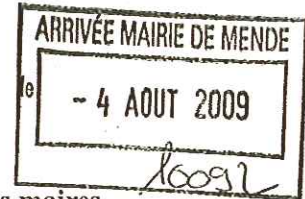

Objet : Tracé de zones minières susceptibles de mouvements de terrain sur votre commune.
P.J. : un tableau et une (des) carte(s).

L'expert des directions régionales de l'industrie, de la recherche et de l'environnement, Géodéris, a réalisé un inventaire et une cartographie des zones de travaux miniers connues. Votre territoire communal paraît affecté par au moins une telle zone.

Vous trouverez les résultats concernant votre commune sur la (les) fiche(s) dont le numéro figure sur le tableau joint à la présente. La ou les surfaces affectée(s) se trouvent à l'intérieur du (des) périmètre(s) constitué(s) par une ligne rouge portée sur la carte que comporte chaque fiche.

Je vous précise que les zones ainsi définies sont donc susceptibles de présenter des phénomènes de type mouvement de terrain, notamment effondrement, mais ne semblent pas, à ce jour, présenter d'enjeu tel qu'habitat ou voirie importante.

Je vous invite en conséquence, afin d'éviter dans le futur d'exposer des biens ou des personnes à de tels inconvénients, à reporter le contour de ces zones et leur signification sur les cartes de votre territoire communal et à les classer inconstructibles dans vos documents d'urbanisme existants ou à venir.

Les services de la DRIRE implantés à Mende et à Alès restent à votre disposition pour vous apporter tout renseignement complémentaire utile sur ces cartes. Vous pouvez, en outre, contacter les services de la DDE pour toute question concernant plus spécifiquement l'urbanisme.

Pour la préfète et par délégation,
La secrétaire générale

Catherine LABUSSIÈRE

Copie pour information à :

- M. le directeur départemental de l'équipement
- M. le chef de la subdivision de la direction régionale de l'industrie, de la recherche et de l'environnement, 1, rue des Cités - 48000 MENDE

Adresse postale : PREFECTURE DE LA LOZERE - 2, Rue de la Rovère - 48005 MENDE CEDEX
Téléphone : 04-66-49-60-00 - Télécopie : 04-66-49-17-23
Site internet : lozere.pref.gouv.fr

Description de l'enveloppe des travaux miniers**48_034**

Substance : Plomb, Zinc, Cuivre, Barytine

Appellation du site : Bahours

Commune Mende

Surface de l'enveloppe (ha) : 20

Département : 48

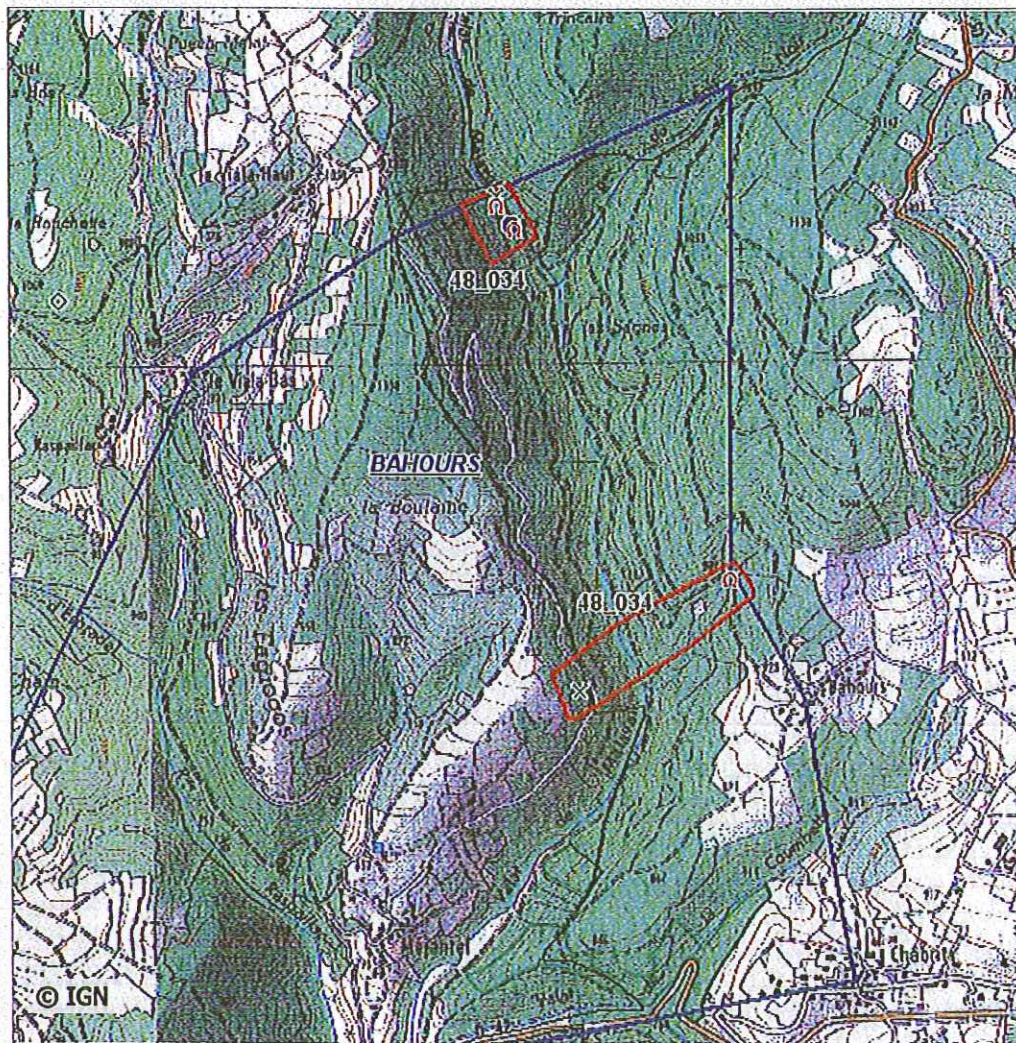

Carte de localisation de l'enveloppe des travaux miniers au 1:25000

Titre minier : BAHOURS

Nature du titre : concession

Titulaire : Comte de Chambrun et du Sieur Pierre Félix Charles Edouard du Pont de Ligonnès

Situation juridique : renoncé

Date d'octroi : 09/08/1841

Date de péremption : 31/07/1921

Observations :

STATUT DE L'ENVELOPPE DES TRAVAUX **Site non sélectionné** site non retenu car sans enjeux (*) site non retenu car inscrit dans une procédure PPRM e/ou ayant fait l'objet d'une étude d'aléa mouvement de terrain**Site sélectionné pour classification** Site non prioritaire Site jugé prioritaire au vu des documents d'archives et visites de terrain

* La description des enjeux est faite visuellement sur le fond topographique IGN 1:25000

Des informations complémentaires concernant ces travaux miniers peuvent être recherchées dans la base de données GEODERIS des sites miniers sous la référence 48SM0003