DocuSign Envelope ID: 7248E798-F6BC-4AA1-9009-BB70D529C834

Crématorium de Mende

Plan général du site 500e

Aff. n. 23015 • Form. A3 1:500 • le 29/09/2023

Toute représentation ou reproduction intégrale ou partielle, faite sans l'autorisation de Agence Carre est formellement interdite et constituerait une contrefaçon sanctionnée par les articles L335-2 et suivants du code de la propriété intellectuelle. Les études, offres, plans, etc... créés par Agence Carre ont l'objet d'un dépôt légal dans le cadre de la loi du 20 Juin 1992 et ses décrets d'application.

CRÉMATORIUMS DE FRANCE

DocuSign Envelope ID: 7248E798-F6BC-4AA1-9009-BB70D529C834

Crématorium de Mende

Plan de Masse 200e

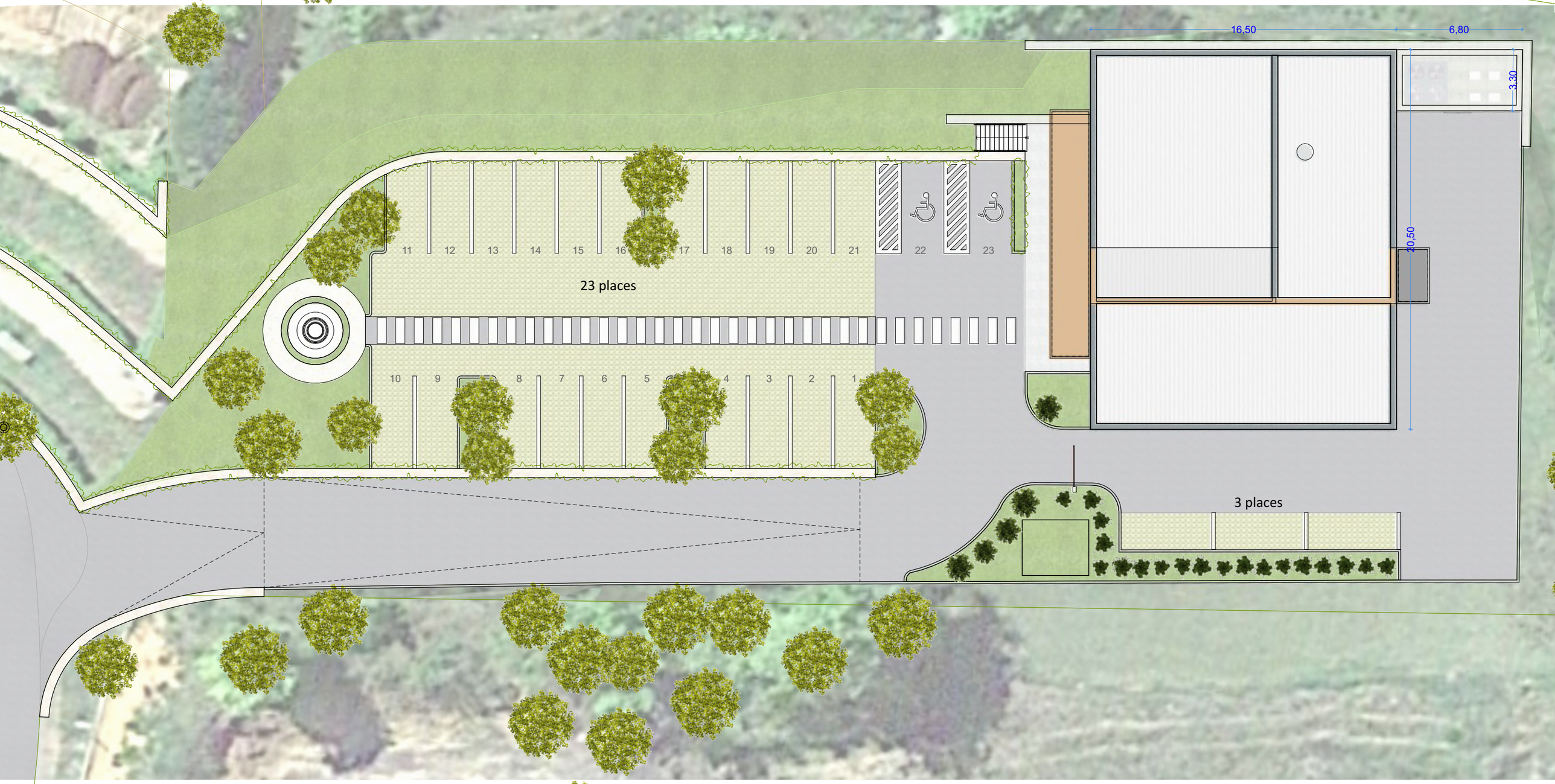

0 1 2 3 4

N

09

Aff. n. 23015 • Form. A3 1:200 • le 29/09/2023

Toute représentation ou reproduction intégrale ou partielle, faite sans l'autorisation de Agence Carre est formellement interdite et constituerait une contrefaçon sanctionnée par les articles L335-2 et suivants du code de la propriété intellectuelle. Les études, offres, plans, etc... créés par Agence Carre ont l'objet d'un dépôt légal dans le cadre de la loi du 20 Juin 1992 et ses décrets d'application.

CRÉMATORIUMS DE FRANCE

DocuSign Envelope ID: 7248E798-F6BC-4AA1-9009-BB70D529C834

Plan de fonctionnement 200

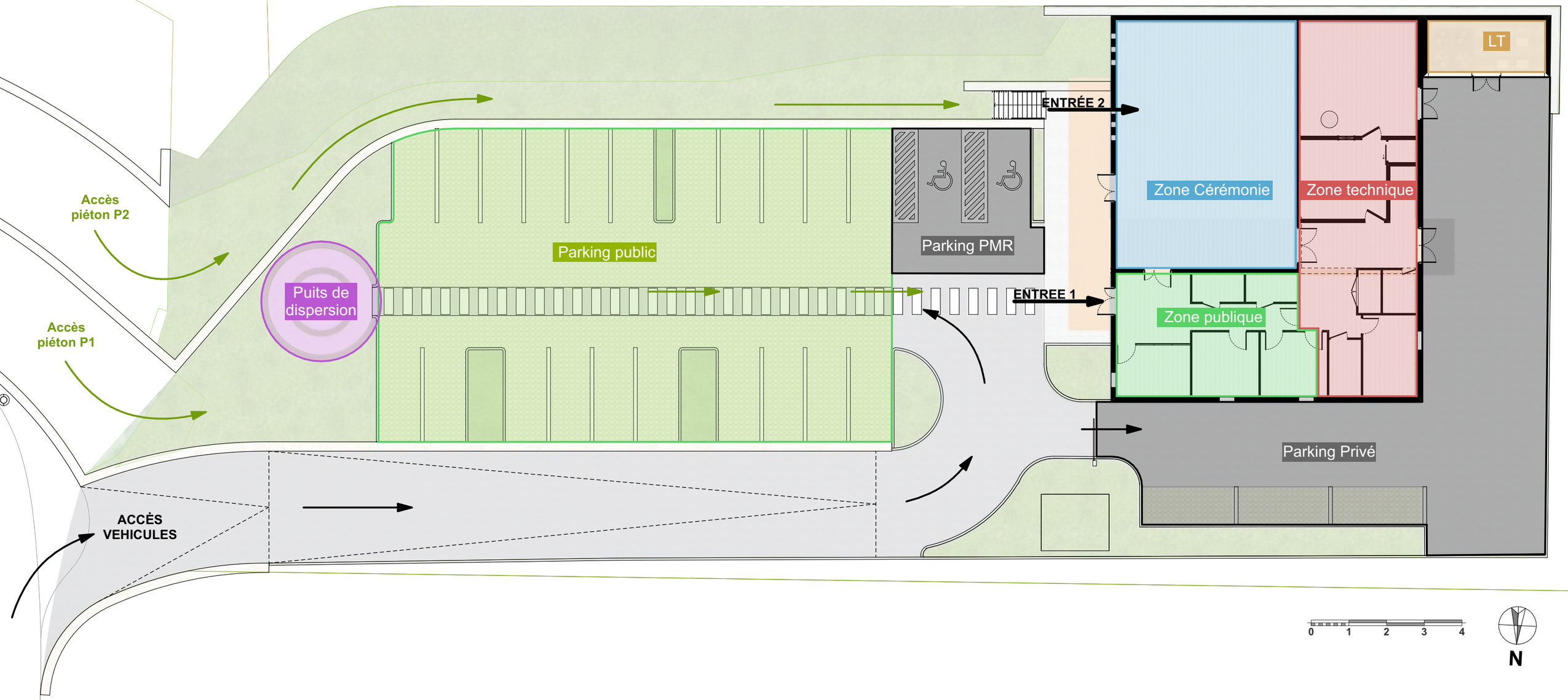

Toute représentation ou reproduction intégrale ou partielle, faite sans l'autorisation de Agence Carre est formellement interdite et constituerait une contrefaçon sanctionnée par les articles L335-2 et suivants du code de la propriété intellectuelle. Les études, offres, plans, etc... créés par Agence Carre ont l'objet d'un dépôt légal dans le cadre de la loi du 20 Juin 1992 et ses décrets d'application.

CRÉMATORIUMS DE FRANCE

DocuSign Envelope ID: 7248E798-F6BC-4AA1-9009-BB70D529C834

Crématorium de Mende

Plan projet au 100e

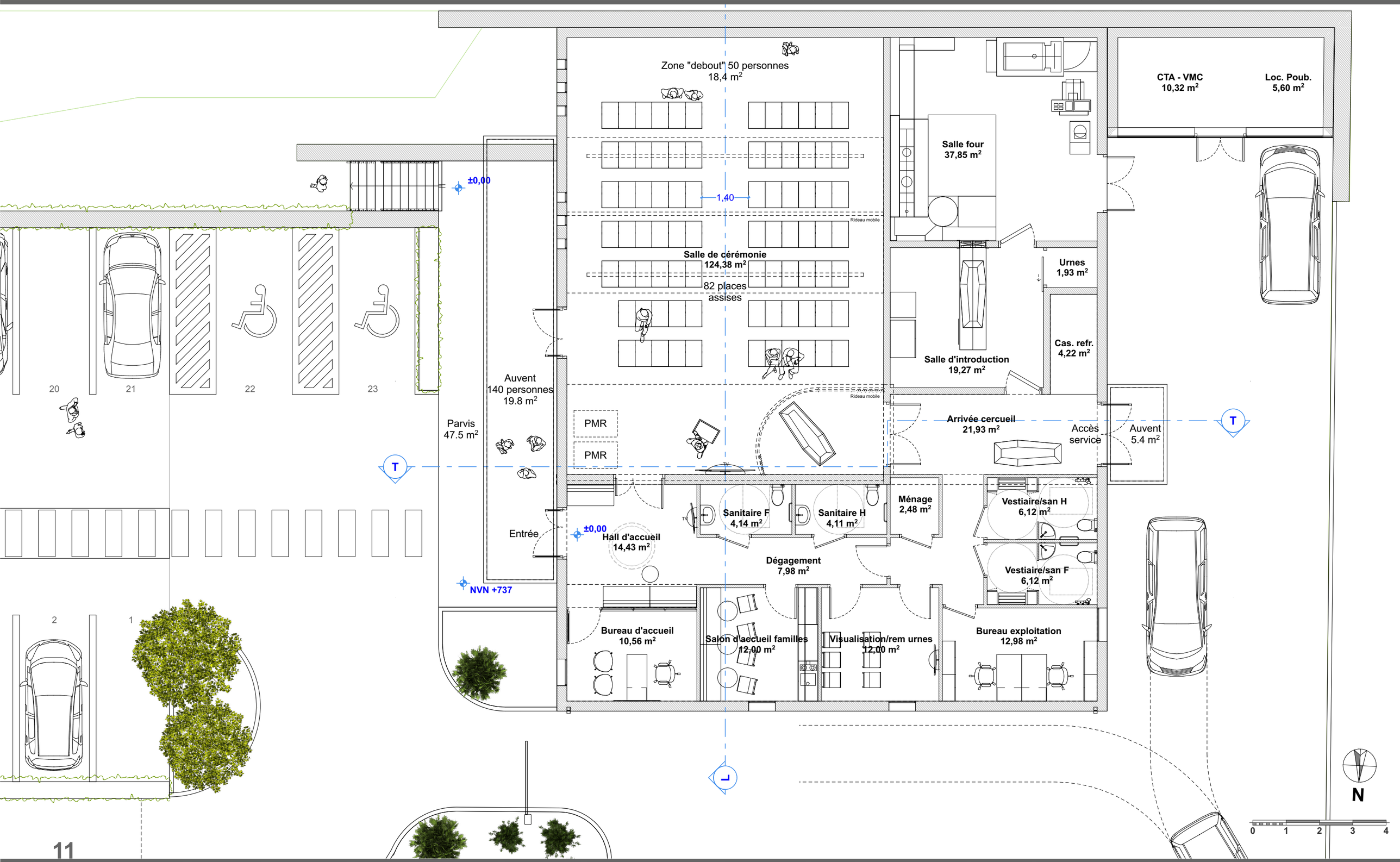

Aff. n. 23015 • Form. A3 1:100 • le 27/10/2023

Toute représentation ou reproduction intégrale ou partielle, faite sans l'autorisation de Agence Carre est formellement interdite et constituerait une contrefaçon sanctionnée par les articles L335-2 et suivants du code de la propriété intellectuelle. Les études, offres, plans, etc... créés par Agence Carre ont l'objet d'un dépôt legal dans le cadre de la loi du 20 Juin 1992 et ses décrets d'application.

DocuSign Envelope ID: 7248E798-F6BC-4AA1-9009-BB70D529C834

Crématorium de Mende

Plan des aménagements paysagers

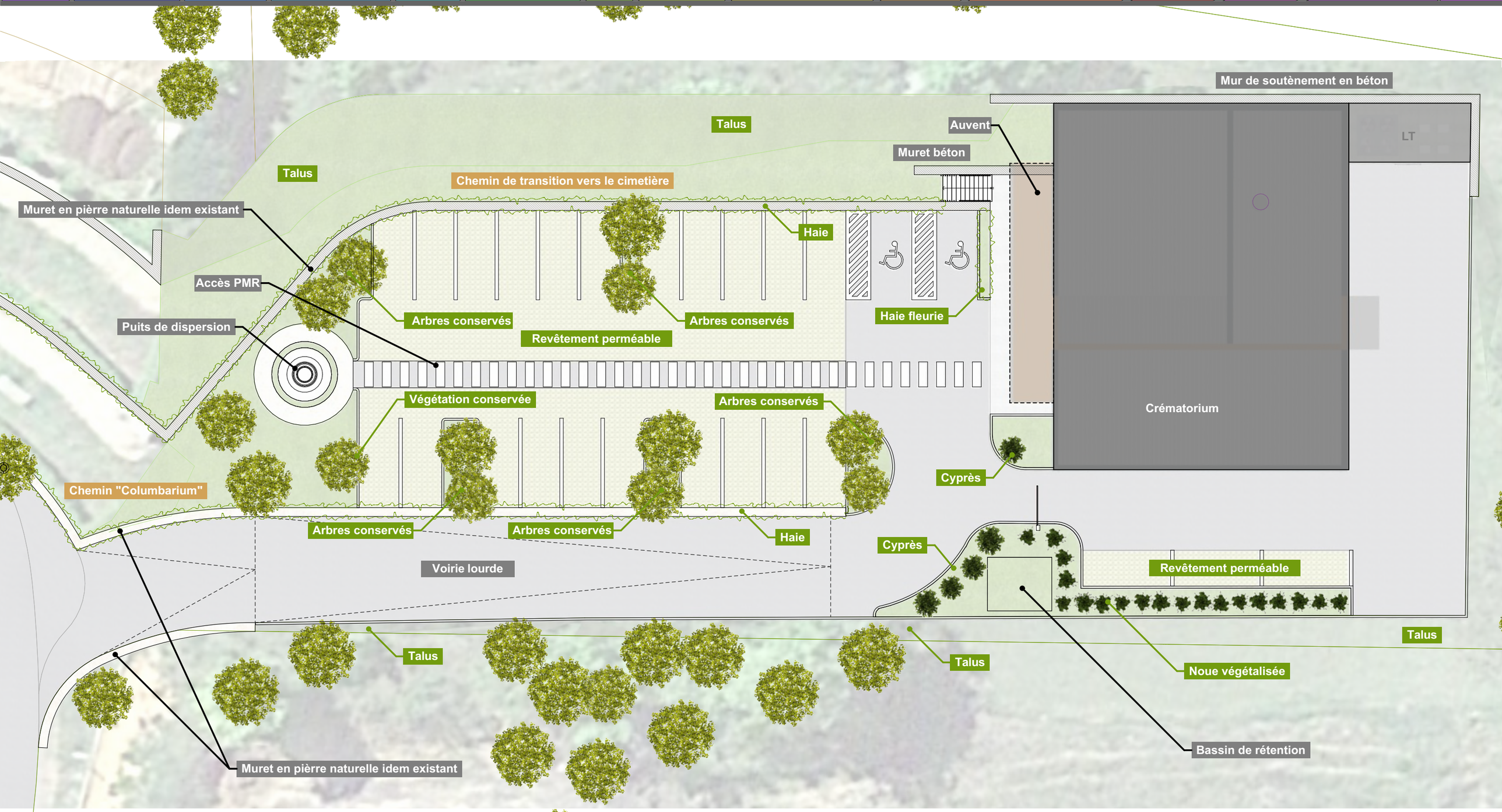

Le Maire de Mende

Laurent SUAU

DocuSigned by:
Cédric TROUBOUL
C6EC94389601415...

0 1 2 3 4

N

17

Aff. n. 23015 • Form. A3 1:200 • le 29/09/2023

Toute représentation ou reproduction intégrale ou partielle, faite sans l'autorisation de Agence Carre est formellement interdite et constituerait une contrefaçon sanctionnée par les articles L335-2 et suivants du code de la propriété intellectuelle. Les études, offres, plans, etc... créés par Agence Carre ont l'objet d'un dépôt légal dans le cadre de la loi du 20 juin 1992 et ses décrets d'application.

CRÉMATORIUMS DE FRANCE